

RICEVUTO

Albo Nazionale Gestori Ambientali
SEZIONE REGIONALE EMILIA ROMAGNA
Camera di Commercio Industria Artigianato e Agricoltura
Piazza Costituzione, 8
Digs 152/06

CAMERA DI COMMERCIO
INDUSTRIA ARTIGIANATO E
AGRICOLTURA
BOLOGNA

Camera dell'Economia

26 FEB 2009

AU/Q'f

Numero d'iscrizione
BO01374

JO

Il Presidente della Sezione regionale Emilia Romagna dell'Albo Nazionale Gestori Ambientali

Visto l'articolo 212 del decreto legislativo 3 aprile 2006, n. 152;

Visto il decreto 28 aprile 1998, n. 406 del Ministro dell'ambiente, di concerto con i Ministri dell'industria, del commercio e dell'artigianato, dei trasporti e della navigazione, e del tesoro, del bilancio e della programmazione economica recante la disciplina dell'Albo nazionale delle imprese che effettuano la gestione dei rifiuti, ed in particolare l'articolo 6, comma 2, lettere a) e b);

Visto il decreto 8 ottobre 1996 (pubblicato sulla G.U. 2 gennaio 1997, n.1), modificato con decreto 23 aprile 1999 (pubblicato sulla G.U. 26 giugno 1999, n. 148) recante le modalità di prestazione delle garanzie finanziarie a favore dello Stato da parte delle imprese che effettuano l'attività di trasporto dei rifiuti;

Vista la richiesta di revisione presentata in data 07/08/2008 registrata al numero di protocollo 16513/2008;

Vista la deliberazione della Sezione regionale Emilia Romagna in data: 09/12/2008 con la quale è stata accolta la domanda d'iscrizione all'Albo nelle categorie e classi: categoria: 1 classe: E

R.U.R.A. ci. E
Multimateriale di RSU ci. E
Ingombranti ci. E
Trasporto R.U. da centri a impianti ci. E
Rifiuti vegetali ci. E

categoria: 4 classe: C

dell'impresa **CONSORZIO TRASPORTI RIVIERA - SOC. COOP. S.P.A.**

IN SIGLA "C.T.R."

Vista la deliberazione della Sezione regionale Emilia Romagna in data: 24/02/2009 con la quale sono state accettate le garanzie finanziarie presentate con polizza fideiussoria assicurativa/fideiussione bancaria n. 5796 prestate da: **BANCA MALATESTIANA CREDITO COOPERATIVO SOCIETÀ' COOPERATIVA** per l'importo di Euro: 51645,69 per la categoria. 1 classe E

con la quale sono state accettate le garanzie finanziarie presentate con polizza fideiussoria assicurativa/fideiussione bancaria n. 5797 prestate da: **BANCA MALATESTIANA CREDITO COOPERATIVO SOCIETÀ' COOPERATIVA** per l'importo di Euro: 464811,21 per la categoria. 4 classe C

DISPONE

Art. 1

(iscrizione)

Denominazione: **CONSORZIO TRASPORTI RIVIERA - SOC. COOP. S.P.A.**

Con Sede a: **MISANO ADRIATICO (RN)**

Indirizzo: **VIA CELLA RAIBANO 13**

CAP: 47843

C F.: 00549240406

è iscritta all'Albo Nazionale Gestori Ambientali come segue:

Art. 2

(legale/i rappresentante/i)

BALDUCCI CLAUDIO

codice fiscale: **BLDCLD62R07F2440**

carica: vice presidente del consiglio di amministrazione

CONSORZIO TRASPORTI RIVIERA - SOC. COOP. S.P.A.

SIGLA "C.T.R."

Numero Iscrizione **BO01374**

Provvedimento di Rinnovo

IN

Prof. n.5065/2009 del 26/02/2009

IN SIGLA "C.T.R."



Albo Nazionale Gestori Ambientali
SEZIONE REGIONALE EMILIA ROMAGNA
istituita presso la Camera di Commercio Industria Artigianato e Agricoltura di Bologna
Piazza Costituzione, 8
Dlgs 152/06

SANTINI CLAUDIO

codice fiscale: SNTCLD64T27H274Y

carica: presidente del consiglio di amministrazione

Elenco mezzi inerenti l'iscrizione

Targa: 1374 01

Categoria veicolo: CASSONE - CONTAINER

Materiale Pareti: alluminio

Spessore: 2.5 cm

Altezza Sponde: 0.5 m

Copertura: no

Ribaltamento: unilaterale posteriore

Fenditure: no

Note: ECOCONTEINER S.N.C. - 4.5x2.3x0.5

Targa: 1374 02

Categoria veicolo: CASSONE - CONTAINER

Materiale Pareti: alluminio

Spessore: 2.5 cm

Altezza Sponde: 1.5 m

Copertura: no

Ribaltamento: unilaterale posteriore

Fenditure: no

Note: ECOCONTAINER s.n.c. 4.5x2.3x1.5

Targa: 1374 03

Categoria veicolo: CASSONE - CONTAINER

Materiale Pareti: acciaio

Spessore: 4 mm

Altezza Sponde: 0.5 m

Copertura: no

Ribaltamento: unilaterale posteriore

Fenditure: no

Note: ECOCONTAINER S.N.C. - 4.25x2.3x0.5 m

Targa: 1374 04

Categoria veicolo: CASSONE - CONTAINER

Materiale Pareti: acciaio

Spessore: 4 mm

Altezza Sponde: 0.65 m

Copertura: no

Ribaltamento: trilaterale

Fenditure: no

Note: COMEC S.A.S - 5300x2500x650

Targa: 1374 05

Categoria veicolo: CASSONE - CONTAINER

Materiale Pareti: acciaio

Spessore: 70 mm

Altezza Sponde: 1.5 m

Copertura: no

Ribaltamento: unilaterale posteriore con apertura a libro

Fenditure: no

CONSORZIO TRASPORTI RIVIERA - SOC. COOP. S.P.A.

IN

SIGLA "CT.R."

Numero Iscrizione BO01374

Prot. n.5065/2009 del 26/02/2009

Provvedimento di Rinnovo



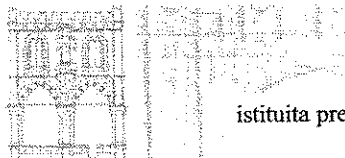

Albo Nazionale Gestori Ambientali
SEZIONE REGIONALE EMILIA ROMAGNA

istituita presso la Camera di Commercio Industria Artigianato e Agricoltura
 Piazza Costituzione,
 Dlgs 152/06

CAMERA DI COMMERCIO
INDUSTRIA ARTIGIANATO E

Camera dell'Economia

Note: ECOCONTAINER S.N.C. -4.5x2.3x1.5

Targa: 1374 06
 Categoria veicolo: CASSONE - CONTAINER
 Materiale Pareti: acciaio
 Spessore: 3 mm
 Altezza Sponde: 2.0 m
 Copertina: no
 Ribaltamento: unilaterale posteriore con apertura a libro
 Fenditure: no
 Note: ECOCONTAINER S.N.C. - 4.16x2.3x2.0

Targa: 1374 07
 Categoria veicolo: CASSONE - CONTAINER
 Materiale Pareti: acciaio
 Spessore: 5 mm
 Altezza Sponde: 2.3 m
 Copertura: telone con intelaiatura portante in ferro a 4 ante
 Ribaltamento: unilaterale posteriore a libro
 Fenditure: no
 Note: ECOCONTAINER SNC - 6.20x2.5x2.3 m

Targa: 1374 08
 Categoria veicolo: CASSONE - CONTAINER
 Materiale Pareti: acciaio
 Spessore: 5 mm
 Altezza Sponde: 1.0 in
 Copertura: no
 Ribaltamento: unilaterale posteriore a libro
 Fenditure: no
 Note: ECOCONTAINER S.N.C. - 6.2x2.5x1.0 m

Targa: 1374 09
 Categoria veicolo: CASSONE - CONTAINER
 Materiale Pareti: acciaio
 Spessore: 5 mm
 Altezza Sponde: 1.5 m
 Copertura: no
 Ribaltamento: unilaterale posteriore a bandiera e basculante
 Fenditure: no
 Note: ECOCONTAINER S.N.C. - 6.0x2.5x1.5 m

Targa: 1374 10
 Categoria veicolo: CASSONE - CONTAINER
 Materiale Pareti: ACCIAIO
 Spessore: 70 MM
 Altezza Sponde: 1,5 M
 Copertura: NO
 Ribaltamento: UNILATERALE POSTERIORE CON APERTURA A LIBRO
 Fenditure: NO
 Note: CASSONE SCARRABILE CARGHI (3,70x1,60x1,50H)

Targa: AK567KP
 Categoria veicolo: AUTOCARRO
 numero di telaio: WMAF092471M106522

CONSORZIO TRASPORTI RIVIERA - SOC. COOP. S.P.A.
 SIGLA "C.T.R."
 Numero Iscrizione **BO01374**
 Provvedimento di Rinnovo

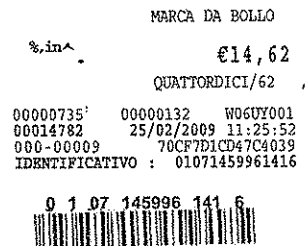
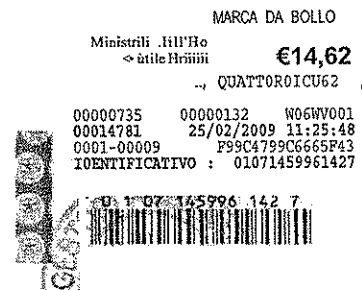
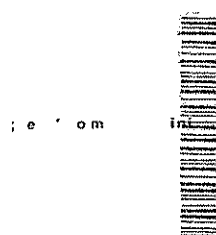
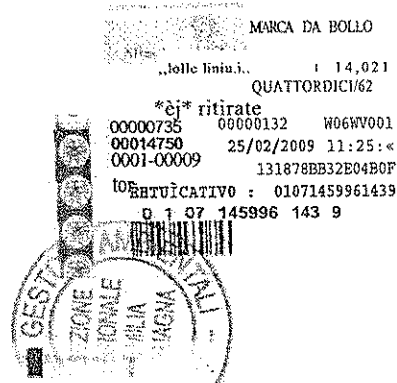

IN
 Prot. n.5065/2009 del 26/02/2009



Albo Nazionale Gestori Ambientali
SEZIONE REGIONALE EMILIA ROMAGNA
istituita presso la Camera di Commercio Industria Artigianato e Agricoltura di Bologna
Piazza Costituzione, 8
Digs 152/06

Materiale Pareti: acciaio
Spessore: 4 nini
Altezza Sponde: 128 cm
Copertura: no
Ribaltamento: trilaterale
Fenditure: no

Targa: **AN717DS**
Categoria veicolo: AUTOCARRO
numero di telaio: YV2H3A2A5MA352177
Materiale Pareti: alluminio
Spessore: 3 cm
Altezza Sponde: 80 cm
Copertura: no
Ribaltamento: trilaterale
Fenditure: no

Targa: **AN814WX**
Categoria veicolo: AUTOCARRO
numero di telaio: WJME3TPT00C033478
Materiale Pareti: acciaio
Spessore: 4 nini
Altezza Sponde: 131 ni
Copertura: no
Ribaltamento: trilaterale
Fenditure: no

Targa: **AN820DS**
Categoria veicolo: AUTOCARRO
numero di telaio: YV2H2B4A4JB428077
Materiale Pareti: alluminio
Spessore: 3 cm
Altezza Sponde: 80 cm
Copertura: no
Ribaltamento: trilaterale
Fenditure: no

Targa: **AZ447YA**
Categoria veicolo: AUTOCARRO
numero di telaio: WMAT482810M249247
Materiale Pareti: acciaio
Spessore: 4 nini
Altezza Sponde: 131 cm
Copertura: no
Ribaltamento: trilaterale
Fenditure: no

Targa: **BC737NM**
Categoria veicolo: AUTOCARRO
numero di telaio: YV2H2CEC3MB474932
Materiale Pareti: alluminio
Spessore: 2.5 cm
Altezza Sponde: 80 cm
Copertura: no
Ribaltamento: trilaterale

CONSORZIO TRASPORTI RIVIERA - SOC. COOP. S.P.A.
SIGLA "C.T.R."
Numero Iscrizione **BO01374**
Provvedimento di Rinnovo

IN

Prof. n.5065/2009 del 26/02/2009



Albo Nazionale Gestori Ambientali
SEZIONE REGIONALE EMILIA ROMAGNA

CAMERA DI COMMERCIO
INDUSTRIA ARTIGIANATO E
RA DI BOLOGNA

istituita presso la Camera di Commercio Industria Artigianato e Agricoltura
 Piazza Costituzione, 8
 Dlgs 152/06

Camera dell'Economia

Fenditure: no

Targa: **BG611BC**

Categoria veicolo: AUTOCARRO
 numero di telaio: YV2H2B3A8KB436735
 Materiale Pareti: alluminio
 Spessore: 3 cm
 Altezza Sponde: 0.8 m
 Copertura: no
 Ribaltamento: trilaterale
 Fenditure: no



Targa: **BG698RX**

Categoria veicolo: AUTOCARRO
 numero di telaio: ZCFA1VLJ004091235

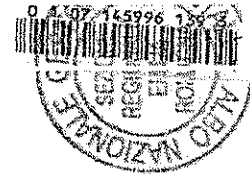

Targa: **BN169XS**

Categoria veicolo: AUTOCARRO
 numero di telaio: ZCFA1ED1102363685

Targa: **BN376XN**

Categoria veicolo: AUTOCARRO
 numero di telaio: YV2J4DMC41B272681
 Materiale Pareti: alluminio
 Spessore: 3.5 cm
 Altezza Sponde: 80 cm
 Copertura: no
 Ribaltamento: trilaterale
 Fenditure: no

Targa: **BN962XS**

Categoria veicolo: AUTOCARRO
 numero di telaio: ZCFA1ED1102363573
 Materiale Pareti: alluminio
 Spessore: 2.5 cm
 Altezza Sponde: 50 cm
 Copertura: no
 Ribaltamento: trilaterale
 Fenditure: no

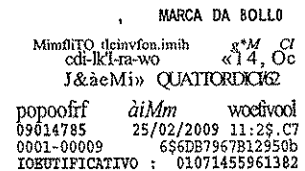

Targa: **BT568DP**

Categoria veicolo: AUTOCARRO
 numero di telaio: WJMJ4CS800C095001
 Materiale Pareti: acciaio
 Spessore: 4 mm
 Altezza Sponde: 150 cm
 Copertura: no
 Ribaltamento: trilaterale
 Fenditure: no

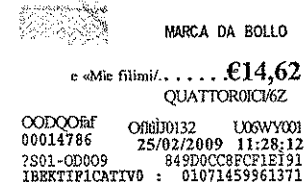

Targa: **BX266MF**

Categoria veicolo: AUTOCARRO
 numero di telaio: WDB9523141K708252
 Materiale Pareti: acciaio
 Spessore: 4 mm



CONSORZIO TRASPORTI RIVIERA - SOC. COOP. S.P.A.
 SIGLA "C.T.R."

IN

Numero Iscrizione **BO01374**
 Provvedimento di Rinnovo

Prot. n.5065/2009 del 26/02/2009



Albo Nazionale Gestori Ambientali
SEZIONE REGIONALE EMILIA ROMAGNA
istituita presso la Camera di Commercio Industria Artigianato e Agricoltura di Bologna
Piazza Costituzione, 8
Dlgs 152/06

Altezza Sponde: 145 cm
Copertura: no
Ribaltamento: trilaterale
Fenditure: no

Targa: **CB029CR**
Categoria veicolo: AUTOCARRO
numero di telaio: WJME3GPT004138910
Materiale Pareti: acciaio
Spessore: 4 mm
Altezza Sponde: 130 cm
Copertura: no
Ribaltamento: trilaterale
Fenditure: no

Targa: **CD990PD**
Categoria veicolo: AUTOCARRO
numero di telaio: ZCFA1TLH001005852
Materiale Pareti: acciaio
Spessore: 35 mm
Altezza Sponde: 0.70 m
Copertura: no
Ribaltamento: trilaterale
Fenditure: no

Targa: **CF474RR**
Categoria veicolo: AUTOCARRO
numero di telaio: 103057
Materiale Pareti: alluminio
Spessore: 2.58 cm
Altezza Sponde: 55 cm
Copertura: no
Ribaltamento: posteriore
Fenditure: no

Targa: **CG696KN**
Categoria veicolo: AUTOCARRO
numero di telaio: WDB9323151K861994
Materiale Pareti: acciaio
Spessore: 0.5 cm
Altezza Sponde: 1.4 m
Copertura: no
Ribaltamento: trilaterale
Fenditure: no

Targa: **CM106ZP**
Categoria veicolo: AUTOCARRO
numero di telaio: ZCFA1GA4002208212
Materiale Pareti: ALLUMINIO
Spessore: 3 CM
Altezza Sponde: 0,5 M
Copertura: NO
Ribaltamento: TRILATERALE
Fenditure: NO

CONSORZIO TRASPORTI RIVIERA - SOC. COOP. S.P.A.
SIGLA "C.T.R."
Numero Iscrizione **BO01374**
Provvedimento di Rinnovo

IN

Prot. n.5065/2009 del 26/02/2009



Targa: **CM141ZP**
Categoria veicolo: AUTOCARRO
numero di telaio: WDB9323141K897962
Materiale Pareti: acciaio
Spessore: 0.5 cm
Altezza Sponde: 1.4 m
Copertura: telone
Ribaltamento: trilaterale
Fenditure: no

Targa: **CR463LR**
Categoria veicolo: AUTOCARRO
numero di telaio: WDB9323141K933303
Materiale Pareti: acciaio
Spessore: 4 mm
Altezza Sponde: 1.5 m
Copertura: no
Ribaltamento: posteriore
Fenditure: no

Targa: **CT125KD**
Categoria veicolo: AUTOCARRO
numero di telaio: YV2JP40G65A594945
Materiale Pareti: acciaio
Spessore: 4 mm
Altezza Sponde: 1.5 m
Copertura: no
Ribaltamento: posteriore
Fenditure: no

Targa: **CZ174RX**
Categoria veicolo: AUTOCARRO
numero di telaio: VLUR8X40009105441
Materiale Pareti: acciaio liardox 400
Spessore: 4 mm
Altezza Sponde: 1.5 m
Copertura: telone ignifugo
Ribaltamento: si
Fenditure: no

Targa: **CZ192RX**
Categoria veicolo: AUTOCARRO
numero di telaio: ZCFA1VH1004189889
Materiale Pareti: alluminio
Spessore: 3.5 cm
Altezza Sponde: 0.60 m
Copertura: no
Ribaltamento: trilaterale
Fenditure: no

Targa: **CZ208RX**
Categoria veicolo: AUTOCARRO
numero di telaio: YS2P8X20002007909

Targa: **DK517GN**

CONSORZIO TRASPORTI RIVIERA - SOC. COOP. S.P.A.
SIGLA "C.T.R."
Numero Iscrizione **BO01374**
Provvedimento di Rinnovo

Prot. n.5065/2009 del 26/02/2009



*EJ**tta e14 57

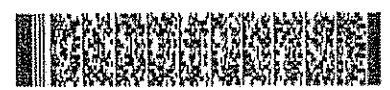
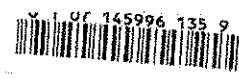

Albo Nazionale Gestori Ambientali
SEZIONE REGIONALE EMILIA ROMAGNA
istituita presso la Camera di Commercio Industria Artigianato e Agricoltura di Bologna
Piazza Costituzione, 8
Dlgs 152/06

Categoria veicolo: AUTOCARRO
numero di telaio: ZCFA1MJ0302510447

Targa: **DK643GN**
Categoria veicolo: AUTOCARRO
numero di telaio: ZCFA1EJ0302518467
Materiale Pareti: ALLUMINIO
Spessore: 3 CM
Altezza Sponde: 0,60 M
Copertura: NO
Ribaltamento: TRILATERALE
Fenditure: NO

Targa: **DP733AE**
Categoria veicolo: AUTOCARRO
numero di telaio: WJMA1VM0004211711
Materiale Pareti: ALLUMINIO
Spessore: 3 CM
Altezza Sponde: 0.60 M
Copertura: NO
Ribaltamento: TRILATERALE
Fenditure: NO

Targa: **FO022699**
Categoria veicolo: RIMORCHIO PER TRASPORTO DI COSE
numero di telaio: ZCB22PFL2K0046000
Materiale Pareti: alluminio
Spessore: 3.8 cm
Altezza Sponde: 140 cm
Copertura: no
Ribaltamento: laterale
Fenditure: no

Targa: **F0477656**
Categoria veicolo: AUTOCARRO
numero di telaio: 503467
Materiale Pareti: alluminio
Spessore: 2.5 cm
Altezza Sponde: 50 cm
Copertura: no
Ribaltamento: trilaterale
Fenditure: no

Targa: **F0849298**
Categoria veicolo: AUTOCARRO
numero di telaio: ZCFA1AA0002042552
Materiale Pareti: ALLUMINIO
Spessore: 2.5 CM
Altezza Sponde: 0.50 M
Copertura: NO
Ribaltamento: TRILATERALE
Fenditure: NO

Targa: **FO899910**
Categoria veicolo: AUTOCARRO

CONSORZIO TRASPORTI RIVIERA - SOC. COOP. S.P.A. IN
SIGLA "C.T.R."
Numero Iscrizione **BO01374** Prot. n.5065/2009 del 26/02/2009
Provvedimento di Rinnovo

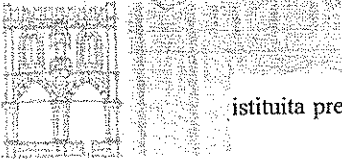

numero di telaio: WJME3GPT004083514
Materiale Pareti: acciaio
Spessore: 4 mm
Altezza Sponde: 122 cm
Copertura: no
Ribaltamento: trilaterale
Fenditure: no

Targa: **ZA350RF**
Categoria veicolo: AUTOCARRO
numero di telaio: ZCFA1 VPJ004124131
Materiale Pareti: alluminio
Spessore: 3 cm
Altezza Sponde: 80 cm
Copertura: no
Ribaltamento: trilaterale
Fenditure: no

Art. 3

(categorie, tipologie di rifiuti e mezzi utilizzabili)

Iscrizione Ordinaria

categoria:

I Raccolta e trasporto di rifiuti urbani ed assimilabili

classe:

E popolazione complessivamente servita inferiore a 20.000 abitanti e superiore o uguale a 5.000 abitanti

- Raccolta e trasporto R.U.R.A. - Classe: E

- Raccolta e trasporto di differenti e specifiche frazioni merceologiche di rifiuti conferite in uno stesso contenitore (cosiddetta raccolta multimateriale di RSU) - Classe: E

- Raccolta e trasporto rifiuti ingombranti/raccolta differenziata R.U. - Classe: E

- Attività esclusiva di trasporto R.U. da centri di stoccaggio a impianti di smaltimento finale - Classe: E

- Raccolta e trasporto di rifiuti vegetali provenienti da aree verdi (Art. 7, comma 2, lettera e) D.Lgs. 22/97

Classe: E

inizio validità: 24/02/2009

fine validità: 24/02/2014

Elenco mezzi:

Targa: **CB029CR**

Categoria veicolo: AUTOCARRO

Targa: **CM106ZP**

Categoria veicolo: AUTOCARRO

Targa: **1374 04**

Categoria veicolo: CASSONE - CONTAINER

Rifiuti per i mezzi sopraindicati

20.02.02

terra e roccia

CONSORZIO TRASPORTI RIVIERA SOC. COOP. S.P.A.

IN

SIGLA "C.T.R."

Numero Iscrizione **BO01374**

Prot. n.5065/2009 del 26/02/2009

Provvedimento di Rinnovo



Albo Nazionale Gestori Ambientali
SEZIONE REGIONALE EMILIA ROMAGNA
istituita presso la Camera di Commercio Industria Artigianato e Agricoltura di Bologna
Piazza Costituzione, 8
Dlgs 152/06

Targa: **AZ447YA**
Categoria veicolo: AUTOCARRO

Targa: **AN717DS**
Categoria veicolo: AUTOCARRO

Targa: **AN820DS**
Categoria veicolo: AUTOCARRO

Targa: **AK567KP**
Categoria veicolo: AUTOCARRO

Targa: **FO899910**
Categoria veicolo: AUTOCARRO

Targa: **BG611BC**
Categoria veicolo: AUTOCARRO

Targa: **BC737NM**
Categoria veicolo: AUTOCARRO

Targa: **BN376XN**
Categoria veicolo: AUTOCARRO

Targa: **F0477656**
Categoria veicolo: AUTOCARRO

Targa: **BT568DP**
Categoria veicolo: AUTOCARRO

Targa: **BX266MF**
Categoria veicolo: AUTOCARRO

Targa: **BN962XS**
Categoria veicolo: AUTOCARRO

Targa: **CD990PD**
Categoria veicolo: AUTOCARRO

Targa: **FO022699**
Categoria veicolo: RIMORCHIO PER TRASPORTO DI COSE

Targa: **ZA350RF**
Categoria veicolo: AUTOCARRO

Targa: **CG696KN**
Categoria veicolo: AUTOCARRO

Targa: **CM141ZP**
Categoria veicolo: AUTOCARRO

Targa: **CR463LR**
Categoria veicolo: AUTOCARRO

Targa: **I374 01**

CONSORZIO TRASPORTI RIVIERA - SOC. COOP. S.P.A.

IN

SIGLA "C.T.R."

Numero Iscrizione **BO01374**

Prot. n.5065/2009 del 26/02/2009

Provvedimento di Rinnovo





Categoria veicolo: CASSONE - CONTAINER

Targa: 1374 02

Categoria veicolo: CASSONE - CONTAINER

Targa: 1374 03

Categoria veicolo: CASSONE - CONTAINER

Targa: 1374 05

Categoria veicolo: CASSONE - CONTAINER

Targa: 1374 06

Categoria veicolo: CASSONE - CONTAINER

Targa: CF474RR

Categoria veicolo: AUTOCARRO

Targa: AN814WX

Categoria veicolo: AUTOCARRO

Targa: CT125KD

Categoria veicolo: AUTOCARRO

Targa: CZ174RX

Categoria veicolo: AUTOCARRO

Targa: CZ192RX

Categoria veicolo: AUTOCARRO

Targa: F0849298

Categoria veicolo: AUTOCARRO

Targa: 1374 07

Categoria veicolo: CASSONE - CONTAINER

Targa: 1374 08

Categoria veicolo: CASSONE - CONTAINER

Targa: 1374 09

Categoria veicolo: CASSONE - CONTAINER

Targa: DK643GN

Categoria veicolo: AUTOCARRO

Targa: DP733AE

Categoria veicolo: AUTOCARRO

Targa: 1374 10

Categoria veicolo: CASSONE - CONTAINER

Rifiuti per i mezzi sopraindicati

20.01.01	carta e cartone
20.01.02	vetro
20.01.08	rifiuti biodegradabili di cucine e mense

CONSORZIO TRASPORTI RIVIERA - SOC. COOP. S.P.A.

IN

SIGLA "C.T.R."

Numero Iscrizione BO01374

Prot. n.5065/2009 del 26/02/2009

Provvedimento di Rinnovo



UH
In Kffr

Albo Nazionale Gestori Ambientali
SEZIONE REGIONALE EMILIA ROMAGNA
 istituita presso la Camera di Commercio Industria Artigianato e Agricoltura di Bologna
 Piazza Costituzione, 8
 Dlgs 152/06

20.01.25	oli e grassi commestibili
20.01.30	detergenti diversi da quelli di cui alla voce 20 01 29
20.01.36	apparecchiature elettriche ed elettroniche fuori uso, diverse da quelle di cui alle voci 20 01 21, 20 01 23 e 20 01 35
20.01.38	legno, diverso da quello di cui alla voce 20 01 37
20.01.39	plastica
20.01.40	metallo
20.02.01	rifiuti biodegradabili
20.02.02	terra e roccia
20.02.03	altri rifiuti non biodegradabili
20.03.01	rifiuti urbani non differenziati
20.03.02	rifiuti dei mercati
20.03.03	residui della pulizia stradale
20.03.07	rifiuti ingombranti

Ai fini dello svolgimento delle attività di cui alla categoria 1 - E devono essere utilizzati per il traino di semirimorchi esclusivamente i seguenti trattori stradali:

Targa: **BG698RX**
 Categoria veicolo: AUTOCARRO

Targa: **BN169XS**
 Categoria veicolo: AUTOCARRO

Targa: **CZ208RX**
 Categoria veicolo: AUTOCARRO

Targa: **DK517GN**
 Categoria veicolo: AUTOCARRO

categoria:
 4 Raccolta e trasporto di rifiuti speciali non pericolosi, prodotti da terzi
 classe:
 C quantità annua complessivamente trattata superiore o uguale a 15.000 t. e inferiore a 60.0001.

inizio validità: 24/02/2009
 fine validità: 24/02/2014

Targa: **CB029CR**
 Categoria veicolo: AUTOCARRO

Targa: **CM106ZP**
 Categoria veicolo: AUTOCARRO

Targa: **1374 04**
 Categoria veicolo: CASSONE - CONTAINER

Rifiuti per i mezzi sopraindicati

10.12.01	scarti di mescole non sottoposte a trattamento termico
10.12.08	scarti di ceramica, mattoni, mattonelle e materiali da costruzione (sottoposti a trattamento termico)
10.13.11	rifiuti della produzione di materiali compositi a base di cemento, diversi da quelli di cui alle

CONSORZIO TRASPORTI RIVIERA - SOC. COOP. S.P.A. IN
 SIGLA "C.T.R."
 Numero Iscrizione **BO01374** Prot. n.5065/2009 del 26/02/2009
 Provvedimento di Rinnovo



	voci 10 13 09 e 10 13 10
10.13.14	rifiuti e fanghi di cemento
17.01.01	cemento
17.01.02	mattoni
17.01.03	mattonelle e ceramiche
17.01.07	miscugli o scorie di cemento, mattoni, mattonelle e ceramiche, diverse da quelle di cui alla voce 17 01 06
17.02.01	legno
17.02.02	vetro
17.02.03	plastica
17.03.02	miscele bituminose diverse da quelle di cui alla voce 17 03 01
17.04.01	rame, bronzo, ottone
17.04.02	alluminio
17.04.03	piombo
17.04.04	zinco
17.04.05	ferro e acciaio
17.04.06	stagno
17.04.07	metalli misti
17.04.11	cavi, diversi da quelli di cui alla voce 17 04 10
17.05.04	terra e rocce, diverse da quelle di cui alla voce 17 05 03
17.05.06	fanghi di dragaggio, diversa da quella di cui alla voce 17 05 05
17.05.08	pietrisco per massicciate ferroviarie, diverso da quello di cui alla voce 17 05 07
17.06.04	materiali isolanti diversi da quelli di cui alle voci 17 06 01 e 17 06 03
17.08.02	materiali da costruzione a base di gesso diversi da quelli di cui alla voce 17 08 01
17.09.04	rifiuti misti dell'attività di costruzione e demolizione, diversi da quelli di cui alle voci 17 09 01, 17 09 02 e 17 09 03

Targa: **AZ447YA**

Categoria veicolo: AUTOCARRO

Targa: **AN717DS**

Categoria veicolo: AUTOCARRO

Targa: **AN820DS**

Categoria veicolo: AUTOCARRO

Targa: **AK567KP**

Categoria veicolo: AUTOCARRO

Targa: **FO899910**

Categoria veicolo: AUTOCARRO

Targa: **BG611BC**

Categoria veicolo: AUTOCARRO

Targa: **BC737NM**

Categoria veicolo: AUTOCARRO

Targa: **BN376XN**

Categoria veicolo: AUTOCARRO

Targa: **F0477656**

Categoria veicolo: AUTOCARRO

CONSORZIO TRASPORTI RIVIERA - SOC. COOP. S.P.A.

IN

SIGLA "C.T.R"

Numero Iscrizione **BO01374**

Prot. n.5065/2009 del 26/02/2009

Provvedimento di Rinnovo



Albo Nazionale Gestori Ambientali
SEZIONE REGIONALE EMILIA ROMAGNA
istituita presso la Camera di Commercio Industria Artigianato e Agricoltura di Bologna
Piazza Costituzione, 8
Dlgs 152/06

Targa: **BT568DP**

Categoria veicolo: AUTOCARRO

Targa: **BX266MF**

Categoria veicolo: AUTOCARRO

Targa: **BN962XS**

Categoria veicolo: AUTOCARRO

Targa: **CD990PD**

Categoria veicolo: AUTOCARRO

Targa: **FO022699**

Categoria veicolo: RIMORCHIO PER TRASPORTO DI COSE

Targa: **ZA350RF**

Categoria veicolo: AUTOCARRO

Targa: **CG696KN**

Categoria veicolo: AUTOCARRO

Targa: **CM141ZP**

Categoria veicolo: AUTOCARRO

Targa: **CR463LR**

Categoria veicolo: AUTOCARRO

Targa: **1374 01**

Categoria veicolo: CASSONE - CONTAINER

Targa: **1374 02**

Categoria veicolo: CASSONE - CONTAINER

Targa: **1374 03**

Categoria veicolo: CASSONE - CONTAINER

Targa: **1374 05**

Categoria veicolo: CASSONE - CONTAINER

Targa: **1374 06**

Categoria veicolo: CASSONE - CONTAINER

Targa: **CF474RR**

Categoria veicolo: AUTOCARRO

Targa: **AN814WX**

Categoria veicolo: AUTOCARRO

Targa: **CT125KD**

Categoria veicolo: AUTOCARRO

Targa: **CZ174RX**

Categoria veicolo: AUTOCARRO

Targa: **CZ192RX**

CONSORZIO TRASPORTI RIVIERA - SOC. COOP. S.P.A.

IN

SIGLA "C.T.R."

Numero Iscrizione **BO01374**

Prot. n.5065/2009 del 26/02/2009

Provvedimento di Rinnovo



Categoria veicolo: AUTOCARRO

Targa: F0849298

Categoria veicolo: AUTOCARRO

Targa: 1374 07

Categoria veicolo: CASSONE - CONTAINER

Targa: 1374 08

Categoria veicolo: CASSONE - CONTAINER

Targa: 1374 09

Categoria veicolo: CASSONE - CONTAINER

Targa: DK643GN

Categoria veicolo: AUTOCARRO

Targa: DP733AE

Categoria veicolo: AUTOCARRO

Targa: 1374 10

Categoria veicolo: CASSONE CONTAINER

Rifiuti per i mezzi sopraindicati

01.01.01	rifiuti da estrazione di minerali metalliferi
01.01.02	rifiuti da estrazione di minerali non metalliferi
01.04.09	scarti di sabbia e argilla
01.04.10	polveri e residui affini, diversi da quelli di cui alla voce 01 04 07
01.04.12	sterili ed altri residui del lavaggio e della pulitura di minerali, diversi da quelli di cui alle voci 01 04 07 e 01 04 11
01.04.13	rifiuti prodotti dalla lavorazione della pietra, diversi da quelli di cui alla voce 01 04 07
01.05.04	fanghi e rifiuti di perforazione di pozzi per acque dolci
01.05.07	fanghi e rifiuti di perforazione contenenti barite, diversi da quelli delle voci 01 05 05 e 01 05 06
01.05.08	fanghi e rifiuti di perforazione contenenti cloruri, diversi da quelli delle voci 01 05 05 e 01 05 06
02.01.03	scarti di tessuti vegetali
02.01.04	rifiuti plastici (ad esclusione degli imballaggi)
02.01.06	feci animali, urine e letame (comprese le lettiere usate), effluenti, raccolti separatamente e trattati fuori sito
02.02.03	scarti inutilizzabili per il consumo o la trasformazione
02.02.04	fanghi prodotti dal trattamento in loco degli effluenti
02.03.05	fanghi prodotti dal trattamento in loco degli effluenti
02.04.01	terriccio residuo delle operazioni di pulizia e lavaggio delle barbabietole
02.04.02	carbonato di calcio fuori specifica
02.04.03	fanghi prodotti dal trattamento in loco degli effluenti
02.05.02	fanghi prodotti dal trattamento in loco degli effluenti
02.06.03	fanghi prodotti dal trattamento in loco degli effluenti
02.07.01	rifiuti prodotti dalle operazioni di lavaggio, pulizia e macinazione della materia prima
02.07.02	rifiuti prodotti dalla distillazione di bevande alcoliche
02.07.05	fanghi prodotti dal trattamento in loco degli effluenti
03.01.01	scarti di corteccia e sughero
03.01.05	segatura, trucioli, residui di taglio, legno, palmelli di truciolare e piallacci diversi da quelli di

CONSORZIO TRASPORTI RIVIERA - SOC. COOP. S.P.A.

IN

SIGLA "C.T.R"

Numero Iscrizione BO01374

Prof. n.5065/2009 del 26/02/2009

Provvedimento di Rinnovo



Albo Nazionale Gestori Ambientali
SEZIONE REGIONALE EMILIA ROMAGNA
istituita presso la Camera di Commercio Industria Artigianato e Agricoltura di Bologna
Piazza Costituzione, 8
Digs 152/06

	cui alla voce 03 01 04
03.03.01	scarti di corteccia e legno
03.03.11	fanghi prodotti dal trattamento in loco degli effluenti, diversi da quelli di cui alla voce 03 03 10
04.02.20	fanghi prodotti dal trattamento in loco degli effluenti, diversi da quelli di cui alla voce 04 02 19
06.03.14	sali e loro soluzioni, diversi da quelli di cui alle voci 06 03 11 e 06 03 13
06.03.16	ossidi metallici, diversi da quelli di cui alla voce 06 03 15
06.05.03	fanghi prodotti dal trattamento in loco degli effluenti, diversi da quelli di cui alla voce 06 05 02
06.11.01	rifiuti prodotti da reazioni a base di calcio nella produzione di diossido di titanio
07.01.12	fanghi prodotti dal trattamento in loco degli effluenti, diversi da quelli di cui alla voce 07 01 11
07.02.12	fanghi prodotti dal trattamento in loco degli effluenti, diversi da quelli di cui alla voce 07 02 11
07.03.12	fanghi prodotti dal trattamento in loco degli effluenti, diversi da quelli di cui alla voce 07 03 11
07.04.12	fanghi prodotti dal trattamento in loco degli effluenti, diversi da quelli di cui alla voce 07 04 11
07.05.12	fanghi prodotti dal trattamento in loco degli effluenti, diversi da quelli di cui alla voce 07 05 11
07.06.12	fanghi prodotti dal trattamento in loco degli effluenti, diversi da quelli di cui alla voce 07 06 11
07.07.12	fanghi prodotti dal trattamento in loco degli effluenti, diversi da quelli di cui alla voce 07 07 11
08.02.02	fanghi acquosi contenenti materiali ceramici
08.02.03	sospensioni acquose contenenti materiali ceramici
10.01.01	ceneri pesanti, scorie e polveri di caldaia (tranne le polveri di caldaia di cui alla voce 10 01 04)
10.01.02	ceneri leggere di carbone
10.01.03	ceneri leggere di torba e di legno non trattato
10.01.05	rifiuti solidi prodotti da reazioni a base di calcio nei processi di desolfurazione dei fumi
10.01.07	rifiuti fangosi prodotti da reazioni a base di calcio nei processi di desolfurazione dei fumi
10.01.15	ceneri pesanti, scorie e polveri di caldaia prodotte dal coincenerimento, diverse da quelli di cui alla voce 10 01 14
10.01.17	ceneri leggere prodotte dal coincenerimento, diverse da quelle di cui alla voce 10 01 16
10.01.19	rifiuti prodotti dalla depurazione dei fumi, diversi da quelli di cui alle voci 10 01 05, 10 01 07 e 10 01 18
10.01.21	fanghi prodotti dal trattamento in loco degli effluenti, diversi da quelli di cui alla voce 10 01 20
10.02.10	scaglie di laminazione
10.11.03	scarti di materiali in fibra a base di vetro
10.12.01	scarti di mescole non sottoposte a trattamento termico
10.12.03	polveri e particolato
10.12.05	fanghi e residui di filtrazione prodotti dal trattamento dei fumi
10.12.06	slampi di scarto
10.12.08	scarti di ceramica, mattoni, mattonelle e materiali da costruzione (sottoposti a trattamento termico)
10.12.10	rifiuti solidi prodotti dal trattamento dei fumi, diversi da quelli di cui alla voce 10 12 09
10.13.04	rifiuti di calcinazione e di idratazione della calce
10.13.11	rifiuti della produzione di materiali compositi a base di cemento, diversi da quelli di cui alle voci 10 13 09 e 10 13 10
10.13.14	rifiuti e fanghi di cemento

CONSORZIO TRASPORTI RIVIERA - SOC. COOP. S.P.A.

IN

SIGLA "C.T.R."

Numero Iscrizione **BO01374**

Prot. n.5065/2009 del 26/02/2009

Provvedimento di Rimovo



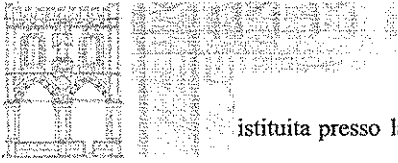

11.05.01	zincio solido
11.05.02	ceneri di zinco
12.01.01	limatura e trucioli di materiali ferrosi
12.01.02	polveri e particolato di materiali ferrosi
12.01.03	limatura e trucioli di materiali non ferrosi
12.01.04	polveri e particolato di materiali non ferrosi
12.01.05	limatura e trucioli di materiali plastici
15.01.01	imballaggi in carta e cartone
15.01.02	imballaggi in plastica
15.01.03	imballaggi in legno
15.01.04	imballaggi metallici
15.01.05	imballaggi in materiali compositi
15.01.06	imballaggi in materiali misti
15.01.07	imballaggi in vetro
15.01.09	imballaggi in materia tessile
16.01.03	pneumatici fuori uso
16.02.14	apparecchiature fuori uso, diverse da quelle di cui alle voci da 16 02 09 a 16 02 13
16.03.06	rifiuti organici, diversi da quelli di cui alla voce 16 03 05
16.08.01	catalizzatori esauriti contenenti oro, argento, renio, rodio, palladio, iridio o platino (tranne 16 08 07)
16.08.03	catalizzatori esauriti contenenti metalli di transizione o composti di metalli di transizione, non specificati altrimenti
16.08.04	catalizzatori liquidi esauriti per il cracking catalitico (tranne 16 08 07)
16.11.02	rivestimenti e materiali refrattari a base di carbone provenienti dalle lavorazioni metallurgiche, diversi da quelli di cui alla voce 16 11 01
16.11.04	altri rivestimenti e materiali refrattari provenienti dalle lavorazioni metallurgiche, diversi da quelli di cui alla voce 16 11 03
17.01.01	cemento
17.01.02	mattoni
17.01.03	mattonelle e ceramiche
17.01.07	miscugli o scorie di cemento, mattoni, mattonelle e ceramiche, diverse da quelle di cui alla voce 17 01 06
17.02.01	legno
17.02.02	vetro
17.02.03	plastica
17.03.02	miscele bituminose diverse da quelle di cui alla voce 17 03 01
17.04.01	rame, bronzo, ottone
17.04.02	alluminio
17.04.03	piombo
17.04.04	zinco
17.04.05	ferro e acciaio
17.04.06	stagno
17.04.07	metalli misti
17.04.11	cavi, diversi da quelli di cui alla voce 17 04 10
17.05.04	terra e rocce, diverse da quelle di cui alla voce 17 05 03
17.05.06	fanghi di dragaggio, diversa da quella di cui alla voce 17 05 05
17.05.08	pietrisco per massicciate ferroviarie, diverso da quello di cui alla voce 17 05 07
17.06.04	materiali isolanti diversi da quelli di cui alle voci 17 06 01 e 17 06 03
17.08.02	materiali da costruzione a base di gesso diversi da quelli di cui alla voce 17 08 01
17.09.04	rifiuti misti dell'attività di costruzione e demolizione, diversi da quelli di cui alle voci 17 09 01, 17 09 02 e 17 09 03
18.01.04	rifiuti che non devono essere raccolti e smaltiti applicando precauzioni particolari per evitare infezioni (es. bende, ingessature, lenzuola, indumenti monouso, assorbenti igienici)

CONSORZIO TRASPORTI RIVIERA - SOC. COOP. S.P.A.

IN

SIGLA "C.T.R."

Numero Iscrizione **BO01374**

Prot. n.5065/2009 del 26/02/2009

Provvedimento di Rinnovo



Albo Nazionale Gestori Ambientali
SEZIONE REGIONALE EMILIA ROMAGNA
 istituita presso la Camera di Commercio Industria Artigianato e Agricoltura di Bologna
 Piazza Costituzione, 8
 Dlgs 152/06

19.01.02	materiali ferrosi estratti da ceneri pesanti
19.01.12	ceneri pesanti e scorie, diverse da quelle di cui alla voce 19 01 11
19.01.18	rifiuti della pirolisi, diversi da quelli di cui alla voce 19 01 17
19.01.19	sabbie dei reattori a letto fluidizzato
19.05.01	parte di rifiuti urbani e simili non compostata
19.05.02	parte di rifiuti animali e vegetali non compostata
19.05.03	compost fuori specifica
19.06.03	liquidi prodotti dal trattamento anaerobico di rifiuti urbani
19.06.04	digestato prodotto dal trattamento anaerobico di rifiuti urbani
19.06.05	liquidi prodotti dal trattamento anaerobico di rifiuti di origine animale o vegetale
19.06.06	digestato prodotto dal trattamento anaerobico di rifiuti di origine animale o vegetale
19.08.01	vaglio
19.08.02	rifiuti dell'eliminazione della sabbia
19.08.05	fanghi prodotti dal trattamento delle acque reflue urbane
19.08.12	fanghi prodotti dal trattamento biologico delle acque reflue industriali, diversi da quelli di cui alla voce 19 08 11
19.08.14	fanghi prodotti da altri trattamenti delle acque reflue industriali, diversi da quelli di cui alla voce 19 08 13
19.09.01	rifiuti solidi prodotti dai processi di filtrazione e vaglio primari
19.09.02	fanghi prodotti dai processi di chiarificazione dell'acqua
19.09.03	fungili prodotti dai processi di decarbonatazione
19.10.01	rifiuti di ferro e acciaio
19.10.02	rifiuti di metalli non ferrosi
19.10.06	altre frazioni, diverse da quelle di cui alla voce 19 10 05
19.11.06	fanghi prodotti dal trattamento in loco degli effluenti, diversi da quelli di cui alla voce 19 11 05
19.12.09	minerali (ad esempio sabbia, rocce)
19.12.10	rifiuti combustibili (CDR: combustibile derivato da rifiuti)
19.12.12	altri rifiuti (compresi materiali misti) prodotti dal trattamento meccanico dei rifiuti, diversi da quelli di cui alla voce 19 12 11

Ai fini dello svolgimento delle attività di cui alla categoria 4 - C devono essere utilizzati per il traino di semirimorchi esclusivamente i seguenti trattori stradali:

Targa: **BG698RX**
 Categoria veicolo: AUTOCARRO

Targa: **BN169XS**
 Categoria veicolo: AUTOCARRO

Targa: **CZ208RX**
 Categoria veicolo: AUTOCARRO

Targa: **DK517GN**
 Categoria veicolo: AUTOCARRO

Art. 4
 (prescrizioni)

La ditta è tenuta ad osservare le seguenti prescrizioni:

1) Durante il trasporto i rifiuti devono essere accompagnati da copia autentica del presente provvedimento d'iscrizione o copia del provvedimento corredata dalla dichiarazione di conformità all'originale resa dal legale rappresentante ai sensi dell'articolo 47 del DPR. 28 dicembre 2000, n. 445;

CONSORZIO TRASPORTI RIVIERA - SOC COOP. S.P.A. IN
 SIGLA "C.T.R."
 Numero Iscrizione **BO01374** Prof. n.5065/2009 del 26/02/2009
 Provvedimento di Rinnovo





- 2) L'attività di trasporto dei rifiuti deve essere svolta nel rispetto delle disposizioni del decreto legislativo 3 aprile 2006, n. 152, e delle relative norme regolamentari e tecniche di attuazione;
- 3) L'idoneità tecnica dei mezzi, attestata dalla perizia giurata, deve essere garantita con interventi periodici di manutenzione ordinaria e straordinaria, in particolare, durante il trasporto dei rifiuti deve essere impedita la dispersione, lo sgocciolamento dei rifiuti, la fuoriuscita di esalazioni moleste e deve essere garantita la protezione dei rifiuti trasportati da agenti atmosferici; i mezzi devono essere sottoposti a bonifiche, prima di essere adibiti ad altri tipi di trasporto e, comunque, a bonifiche periodiche. Deve essere garantito il corretto funzionamento dei recipienti mobili destinati a contenere i rifiuti.
- 4) E' fatto obbligo al trasportatore di sincerarsi dell'accettazione dei rifiuti da parte del destinatario prima di iniziare il trasporto e, comunque, di riportare il rifiuto all'insediamento di provenienza se il destinatario non lo riceve; di accertarsi che il destinatario sia munito delle autorizzazioni o iscrizioni previste ai sensi del decreto legislativo 3 aprile 2006, n. 152;
- 5) Durante il trasporto dei rifiuti sanitari devono essere rispettate le prescrizioni stabilite dalle specifiche disposizioni che disciplinano la gestione di questa categoria di rifiuti con particolare riferimento alle norme di tutela sanitaria e ambientale sulla gestione dei rifiuti sanitari a rischio infettivo.
- 6) I recipienti, fissi e mobili, utilizzati per il trasporto di rifiuti pericolosi devono essere sottoposti a trattamenti di bonifica ogni volta che siano destinati ad essere reimpiegati per trasportare altri tipi di rifiuti; tale trattamento deve essere appropriato alle nuove utilizzazioni.
- 7) E' in ogni caso vietato utilizzare mezzi e recipienti che hanno contenuto rifiuti pericolosi per il trasporto di prodotti alimentari. Inoltre, i recipienti mobili destinati a contenere i rifiuti devono possedere adeguati requisiti di resistenza in relazione alle proprietà chimico-fisiche ed alle caratteristiche di pericolosità dei rifiuti contenuti e devono essere provvisti di:
 - A - idonee chiusure per impedire la fuoriuscita del contenuto;
 - B - accessori e dispositivi atti ad effettuare in condizioni di sicurezza le operazioni di riempimento e svuotamento;
 - C - mezzi di presa per rendere sicure ed agevoli le operazioni di movimentazione.
- 8) Fatto salvo quanto previsto dall'articolo 187 del decreto legislativo 3 aprile 2006, n. 152, è vietato il trasporto contemporaneo su uno stesso veicolo di rifiuti pericolosi o di rifiuti pericolosi e rifiuti non pericolosi che tra loro risultino incompatibili ovvero suscettibili di reagire dando luogo alla formazione di prodotti esplosivi, infiammabili o comunque pericolosi;
- 9) L'imballaggio ed il trasporto dei rifiuti non pericolosi devono rispettare le norme previste dalla disciplina sull'autotrasporto nonché, se del caso, quelle previste per il trasporto delle merci pericolose.
L'imballaggio ed il trasporto dei rifiuti pericolosi devono rispettare le seguenti disposizioni:
 - a) sui veicoli deve essere apposta una targa di metallo o un'etichetta adesiva di lato cm 40 a fondo giallo, recante la lettera "R" di colore nero alta cm 20, larga cm 15 con larghezza del segno di cm 3. La targa va posta sulla parte posteriore del veicolo, a destra ed in modo da essere ben visibile.
 - b) sui colli deve essere apposta un'etichetta o un marchio inamovibile a fondo giallo aventi le misure di cm 15x15, recante la lettera "R" di colore nero alta cm 10, larga cm 8, con larghezza del segno di cm 1,5. Le etichette devono resistere adeguatamente all'esposizione atmosferica senza subire sostanziali alterazioni; in ogni caso la loro collocazione deve permettere sempre una chiara e immediata lettura.
Devono altresì essere rispettate, se del caso, le disposizioni previste in materia di trasporto delle merci pericolose
- 10) I veicoli adibiti al trasporto dei rifiuti pericolosi devono essere dotati di mezzi per provvedere ad una prima sommaria innocuizzazione e/o al contenimento della dispersione dei rifiuti che dovessero accidentalmente fuoriuscire dai contenitori, nonché di mezzi di protezione individuale per il personale addetto al trasporto.
- 11) In caso di spandimento accidentale dei rifiuti i materiali utilizzati per la loro raccolta, recupero e riassorbimento dovranno essere smaltiti secondo le modalità adottate per i rifiuti e insieme agli stessi.
- 12) Le imprese registrate ai sensi del regolamento (CE) n. 761/2001, del Parlamento Europeo e del Consiglio, del 19 marzo 2001 (EMAS) e le imprese in possesso della certificazione ambientale ai sensi della norma Uni En Iso 14001 che fruiscono dell'agevolazione prevista dall'art. 212, comma 7, del Dlgs. 152/06 in materia di riduzione delle garanzie finanziarie, sono tenute a comunicare alla Sezione regionale o provinciale competente ogni variazione, modifica, sospensione, revoca relativamente alle certificazioni o registrazioni sopra descritte, in difetto saranno applicati i provvedimenti di cui all'art. 16 del DM 406/98.
- 13) Entro e non oltre 180 giorni dal venir meno delle condizioni cui è subordinata la concessione dei benefici di cui al precedente punto, l'impresa iscritta deve adeguare l'importo della garanzia finanziaria secondo quanto previsto dal DM 8 ottobre 1996, così come modificato dal DM 23 aprile 1999

CONSORZIO TRASPORTI RIVIERA - SOC COOP. S.P.A.

IN

SIGLA "C.T.R."

Numero Iscrizione BO01374

Prot. n.5065/2009 del 26/02/2009

Provvedimento di Rinnovo



Albo Nazionale Gestori Ambientali
SEZIONE REGIONALE EMILIA ROMAGNA
istituita presso la Camera di Commercio Industria Artigianato e Agricoltura di Bologna
Piazza Costituzione, 8
Dlgs 152/06

14) Il presente provvedimento è rilasciato esclusivamente ai fini e per gli effetti del decreto legislativo 3 aprile 2006, n. 152. Resta fermo l'obbligo dell'impresa a osservare e rispettare tutte le prescrizioni derivanti dalle norme e disposizioni applicabili al caso, con particolare riguardo a quelle in materia di igiene, di ambiente e di trasporto, che si intendono qui espressamente richiamate e singolarmente condizionanti la validità e l'efficacia dell'iscrizione.

Art. 5
(ricorso)

Avverso il presente provvedimento, è ammesso, entro 30 giorni dal ricevimento, ricorso gerarchico improprio al Comitato Nazionale dell'Albo Nazionale Gestori Ambientali, Via Cristoforo Colombo, 44 - 00147 Roma, od in alternativa entro 60 gg. alla competente Sezione del Tribunale Amministrativo Regionale.

BOLOGNA, 26/02/2009

Il Segretario
Dott. Emiliano Bcrgonzoni

Il Presidente
Dr.ssa Loretta Gli elfi

(Firma omessa ai sensi dell'art. 3, e. 2, D.Lgs. 12/02/93, n.39)

cC

CONSORZIO TRASPORTI RIVIERA - SOC. COOP. S.P.A.
SIGLA "C.T.R."

IN

Numero Iscrizione **BO01374**
Provvedimento di Rinnovo

Prot. n.5065/2009 del 26/02/2009

