



Iscrizione N: BO02986
Il Presidente
della Sezione regionale Emilia Romagna
dell'Albo Nazionale Gestori Ambientali

Visto l'articolo 212 del decreto legislativo 3 aprile 2006, n. 152;
Visto il decreto 28 aprile 1998, n. 406 del Ministero dell'ambiente, di concerto con i Ministri dell'industria, del commercio e dell'artigianato, dei trasporti e della navigazione, e del tesoro, del bilancio e della programmazione economica recante la disciplina dell'Albo nazionale delle imprese che effettuano la gestione dei rifiuti, ed in particolare l'articolo 6, comma 2, lettere a) e b);
Visto il decreto 8 ottobre 1996 (pubblicato sulla G.U. 2 gennaio 1997, n.1), modificato con decreto 23 aprile 1999 (pubblicato sulla G.U. 26 giugno 1999, n.148) recante le modalità di prestazione delle garanzie finanziarie a favore dello Stato da parte delle imprese che effettuano l'attività di trasporto dei rifiuti;
Vista la richiesta di iscrizione presentata in data 09/10/2009 registrata al numero di protocollo 31922/2009
Vista la deliberazione della Sezione regionale Emilia Romagna di data 17/11/2009 con la quale è stata accolta la domanda d'iscrizione all'Albo nelle categorie e classi:

1 - F

R.U.R.A. cl. F
Multimateriale di RSU cl. F
Ingombranti cl. F
Trasporto R.U. da centri a impianti cl. F
Rifiuti vegetali cl. F

4 - F

Dell'impresa UGOLINI SRL

Vista la deliberazione della Sezione regionale Emilia Romagna in data 15/12/2009
con cui sono state accettate le garanzie finanziarie presentate con polizza fideiussoria assicurativa/bancaria n. 1853703 del 25/11/2009 prestate da Coface Compagnia di Assicurazioni e Riassicurazioni S.p.a. per l'importo di Euro 20658,28
per la categoria 1 classe F

con cui sono state accettate le garanzie finanziarie presentate con polizza fideiussoria assicurativa/bancaria n. 1853704 del 25/11/2009 prestate da Coface Compagnia di Assicurazioni e Riassicurazioni S.p.a. per l'importo di Euro 41316,55
per la categoria 4 classe F

DISPONE

Art. 1
(iscrizione)

L'impresa
Denominazione: UGOLINI SRL
Con Sede a: CATTOLICA (RN)
Indirizzo: VIA MERCADANTE, 28
CAP: 47841
C. F.: 03529430401
è iscritta all'Albo Nazionale Gestori Ambientali come segue:

Art. 2
(legale/i rappresentante/i)

UGOLINI ROBERTO
codice fiscale: GLNRRT64M10G479Q
carica: amministratore unico

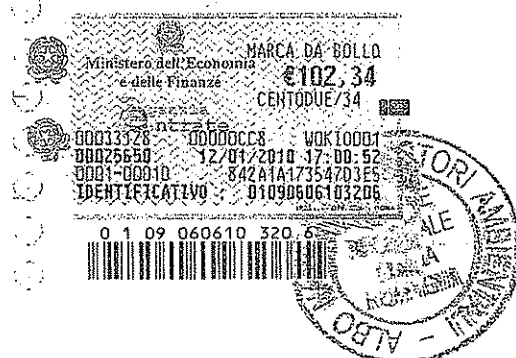

UGOLINI SRL
Numero Iscrizione BO02986
Provvedimento di Iscrizione Ordinaria

Prot. n.39884/2009 del 21/12/2009

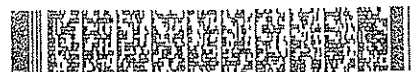

Albo Nazionale Gestori Ambientali
SEZIONE REGIONALE EMILIA ROMAGNA
istituita presso la Camera di Commercio Industria Artigianato e Agricoltura di Bologna
Piazza Costituzione, 8
Dlgs 152/06

(responsabile/i tecnico/i)

GALUZZI MARCO

codice fiscale: GLZMRC71B04H294Y

abilitato per la/e categoria/e e classe/i:

1 - F

4 - F

Elenco mezzi inerenti l'iscrizione:

Targa: AA06194

Categoria veicolo: SEMIRIMORCHIO PER TRASPORTO DI COSE

numero di telaio: ZA9813S9721C86013

Materiale Pareti: FERRO

Spessore: 4 MM

Altezza Sponde: 1,80 M

Copertura: TELONE AUTOMATICO

Ribaltamento: POSTERIORE

Fenditure: NO

Note: Le caratteristiche del mezzo sono state aggiornate con la presentazione della perizia cronologico n. 1672 del 08/10/2009.

Targa: AA41444

Categoria veicolo: SEMIRIMORCHIO PER TRASPORTO DI COSE

numero di telaio: ZA9T44SP105C86302

Materiale Pareti: FERRO

Spessore: 5 MM

Altezza Sponde: 2.25 M

Copertura: NO

Ribaltamento: POSTERIORE

Fenditure: NO

Note: Le caratteristiche del mezzo sono state aggiornate con la presentazione della perizia cronologico n. 1672 del 08/10/2009.

Targa: AB15551

Categoria veicolo: SEMIRIMORCHIO PER TRASPORTO DI COSE

numero di telaio: ZA9T3G13500C86005

Materiale Pareti: FERRO

Spessore: 4 MM

Altezza Sponde: 1250 MM

Copertura: NO

Ribaltamento: LATERALE

Fenditure: NO

Note: Le caratteristiche del mezzo sono state aggiornate con la presentazione della perizia cronologico n. 1672 del 08/10/2009.

Targa: AD04806

Categoria veicolo: SEMIRIMORCHIO PER TRASPORTO DI COSE

numero di telaio: ZA9T3SPTT00C86098

Materiale Pareti: FERRO

Spessore: 3 MM

Altezza Sponde: 1.30 M

Copertura: TELONE MANUALE

Ribaltamento: LATERALE

UGOLINI SRL

Numero Iscrizione BO02986

Provvedimento di Iscrizione Ordinaria

Prot. n.39884/2009 del 21/12/2009





Fenditure: NO

Note: Le caratteristiche del mezzo sono state aggiornate con la presentazione della perizia cronologico n. 1672 del 08/10/2009.

Targa: **BS956VB**

Categoria veicolo: TRATTORE STRADALE
numero di telaio: VLUR4X20009068436

✕ Targa: **CG330KM**

Categoria veicolo: TRATTORE STRADALE
numero di telaio: 9BSR4X20003540170

✕ Targa: **CR489LR**

Categoria veicolo: TRATTORE STRADALE
numero di telaio: YS2R4X20002001676

- Targa: **DL088TA**

Categoria veicolo: TRATTORE STRADALE
numero di telaio: VLUR4X20009108508

Targa: **FO021633**

Categoria veicolo: SEMIRIMORCHIO PER TRASPORTO DI COSE
numero di telaio: ZCB1F111ET0P53927

Materiale Pareti: ALLUMINIO

Spessore: 3 cm

Altezza Sponde: 80 cm

Copertura: NO

Ribaltamento: CASSONE FISSO

Fenditure: NO

Note: Le caratteristiche del mezzo sono state aggiornate con la presentazione della perizia cronologico n. 1672 del 08/10/2009.

- Targa: **FO022619**

Categoria veicolo: SEMIRIMORCHIO PER TRASPORTO DI COSE
numero di telaio: ZA9813S9705C86053

Materiale Pareti: FERRO

Spessore: 4 MM

Altezza Sponde: 1.30 M

Copertura: SI

Ribaltamento: LATERALE

Fenditure: NO

Note: Le caratteristiche del mezzo sono state aggiornate con la presentazione della perizia cronologico n. 1672 del 08/10/2009.

Art. 3

(categorie, tipologie di rifiuti e mezzi utilizzabili)

Iscrizione Ordinaria

Categoria: Raccolta e trasporto di rifiuti urbani ed assimilabili

Classe: popolazione complessivamente servita inferiore a 5.000 abitanti

1 - F

- Raccolta e trasporto R.U.R.A. - Classe: F

- Raccolta e trasporto di differenti e specifiche frazioni merceologiche di rifiuti conferite in uno stesso contenitore (cosiddetta raccolta multimateriale di RSU) - Classe: F

UGOLINI SRL

Numero Iscrizione BO02986

Provvedimento di Iscrizione Ordinaria

Prot. n.39884/2009 del 21/12/2009



Albo Nazionale Gestori Ambientali
SEZIONE REGIONALE EMILIA ROMAGNA
istituita presso la Camera di Commercio Industria Artigianato e Agricoltura di Bologna
Piazza Costituzione, 8
Dlgs 152/06

- Raccolta e trasporto rifiuti ingombranti/raccolta differenziata R.U. – Classe: F
 - Attività esclusiva di trasporto R.U. da centri di stoccaggio a impianti di smaltimento finale - Classe: F
 - Raccolta e trasporto di rifiuti vegetali provenienti da aree verdi (Art. 7, comma 2, lettera e) D.Lgs. 22/97 – Classe: F
- Inizio validità: 15/12/2009
Fine Validità: 15/12/2014

Elenco mezzi:

Targa: AA06194
Categoria veicolo: SEMIRIMORCHIO PER TRASPORTO DI COSE

Targa: FO022619
Categoria veicolo: SEMIRIMORCHIO PER TRASPORTO DI COSE

Targa: AB15551
Categoria veicolo: SEMIRIMORCHIO PER TRASPORTO DI COSE

Targa: AA41444
Categoria veicolo: SEMIRIMORCHIO PER TRASPORTO DI COSE

Targa: AD04806
Categoria veicolo: SEMIRIMORCHIO PER TRASPORTO DI COSE

Targa: FO021633
Categoria veicolo: SEMIRIMORCHIO PER TRASPORTO DI COSE

Rifiuti per i mezzi sopraindicati

15.01.01	imballaggi in carta e cartone
15.01.02	imballaggi in plastica
15.01.03	imballaggi in legno
15.01.04	imballaggi metallici
15.01.05	imballaggi in materiali compositi
15.01.06	imballaggi in materiali misti
15.01.07	imballaggi in vetro
15.01.09	imballaggi in materia tessile
20.01.01	carta e cartone
20.01.02	vetro
20.01.08	rifiuti biodegradabili di cucine e mense
20.01.10	abbigliamento
20.01.11	prodotti tessili
20.01.25	oli e grassi commestibili
20.01.30	detergenti diversi da quelli di cui alla voce 20 01 29
20.01.32	medicinali diversi da quelli di cui alla voce 20 01 31
20.01.34	batterie e accumulatori diversi da quelli di cui alla voce 20 01 33
20.01.36	apparecchiature elettriche ed elettroniche fuori uso, diverse da quelle di cui alle voci 20 01 21, 20 01 23 e 20 01 35
20.01.38	legno, diverso da quello di cui alla voce 20 01 37
20.01.39	plastica
20.01.40	metallo
20.02.01	rifiuti biodegradabili
20.02.02	terra e roccia
20.02.03	altri rifiuti non biodegradabili
20.03.01	rifiuti urbani non differenziati

UGOLINI SRL

Numero Iscrizione BO02986

Prot. n.39884/2009 del 21/12/2009

Provvedimento di Iscrizione Ordinaria





20.03.02	rifiuti dei mercati
20.03.03	residui della pulizia stradale

Ai fini dello svolgimento delle attività di cui alla categoria 1 - F devono essere utilizzati per il traino di semirimorchi esclusivamente i seguenti trattori stradali:

Targa: **CG330KM**
Categoria veicolo: TRATTORE STRADALE

Targa: **CR489LR**
Categoria veicolo: TRATTORE STRADALE

Targa: **DL088TA**
Categoria veicolo: TRATTORE STRADALE

Targa: **BS956VB**
Categoria veicolo: TRATTORE STRADALE

Categoria: Raccolta e trasporto di rifiuti speciali non pericolosi
Classe: quantità annua complessivamente trattata inferiore a 3.000 t.
4 - F

Inizio validità: 15/12/2009
Fine Validità: 15/12/2014

Targa: **AA06194**
Categoria veicolo: SEMIRIMORCHIO PER TRASPORTO DI COSE

Targa: **FO022619**
Categoria veicolo: SEMIRIMORCHIO PER TRASPORTO DI COSE

Targa: **AB15551**
Categoria veicolo: SEMIRIMORCHIO PER TRASPORTO DI COSE

Targa: **AA41444**
Categoria veicolo: SEMIRIMORCHIO PER TRASPORTO DI COSE

Targa: **AD04806**
Categoria veicolo: SEMIRIMORCHIO PER TRASPORTO DI COSE

Targa: **FO021633**
Categoria veicolo: SEMIRIMORCHIO PER TRASPORTO DI COSE

Rifiuti per i mezzi sopraindicati

01.03.06	sterili diversi da quelli di cui alle voci 01 03 04 e 01 03 05
01.03.08	polveri e residui affini diversi da quelli di cui alla voce 01 03 07
01.03.09	fanghi rossi derivanti dalla produzione di allumina, diversi da quelli di cui alla voce 01 03 07
01.04.08	scarti di ghiaia e pietrisco, diversi da quelli di cui alla voce 01 04 07
01.04.09	scarti di sabbia e argilla
01.04.10	polveri e residui affini, diversi da quelli di cui alla voce 01 04 07
01.04.11	rifiuti della lavorazione di potassa e salgemma, diversi da quelli di cui alla voce 01 04 07
01.04.12	sterili ed altri residui del lavaggio e della pulitura di minerali, diversi da quelli di cui alle voci 01 04 07 e 01 04 11
01.04.13	rifiuti prodotti dalla lavorazione della pietra, diversi da quelli di cui alla voce 01 04 07
01.05.04	fanghi e rifiuti di perforazione di pozzi per acque dolci
01.05.07	fanghi e rifiuti di perforazione contenenti barite, diversi da quelli delle voci 01 05 05 e 01 05 06

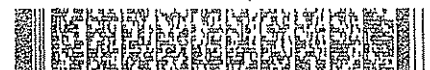

Albo Nazionale Gestori Ambientali
SEZIONE REGIONALE EMILIA ROMAGNA

istituita presso la Camera di Commercio Industria Artigianato e Agricoltura di Bologna
Piazza Costituzione, 8
Dlgs 152/06

01.05.08	fanghi e rifiuti di perforazione contenenti cloruri, diversi da quelli delle voci 01 05 05 e 01 05 06
02.01.01	fanghi da operazioni di lavaggio e pulizia
02.01.03	scarti di tessuti vegetali
02.01.04	rifiuti plastici (ad esclusione degli imballaggi)
02.01.07	rifiuti della silvicoltura
02.01.09	rifiuti agrochimici diversi da quelli della voce 02 01 08
02.01.10	rifiuti metallici
02.02.01	fanghi da operazioni di lavaggio e pulizia
02.02.03	scarti inutilizzabili per il consumo o la trasformazione
02.02.04	fanghi prodotti dal trattamento in loco degli effluenti
02.03.01	fanghi prodotti da operazioni di lavaggio, pulizia, sbucciatura, centrifugazione e separazione di componenti
02.03.02	rifiuti legati all'impiego di conservanti
02.03.03	rifiuti prodotti dall'estrazione tramite solvente
02.03.04	scarti inutilizzabili per il consumo o la trasformazione
02.03.05	fanghi prodotti dal trattamento in loco degli effluenti
02.04.01	terriccio residuo delle operazioni di pulizia e lavaggio delle barbabietole
02.04.02	carbonato di calcio fuori specifica
02.04.03	fanghi prodotti dal trattamento in loco degli effluenti
02.05.01	scarti inutilizzabili per il consumo o la trasformazione
02.05.02	fanghi prodotti dal trattamento in loco degli effluenti
02.06.01	scarti inutilizzabili per il consumo o la trasformazione
02.06.02	rifiuti legati all'impiego di conservanti
02.06.03	fanghi prodotti dal trattamento in loco degli effluenti
02.07.01	rifiuti prodotti dalle operazioni di lavaggio, pulizia e macinazione della materia prima
02.07.02	rifiuti prodotti dalla distillazione di bevande alcoliche
02.07.03	rifiuti prodotti dai trattamenti chimici
02.07.04	scarti inutilizzabili per il consumo o la trasformazione
02.07.05	fanghi prodotti dal trattamento in loco degli effluenti
03.01.01	scarti di corteccia e sughero
03.01.05	segatura, trucioli, residui di taglio, legno, pannelli di truciolare e piallacci diversi da quelli di cui alla voce 03 01 04
03.03.01	scarti di corteccia e legno
03.03.02	fanghi di recupero dai bagni di macerazione (green liquor)
03.03.05	fanghi prodotti dai processi di disinchiostrazione nel riciclaggio della carta
03.03.07	scarti della separazione meccanica nella produzione di polpa da rifiuti di carta e cartone
03.03.08	scarti della selezione di carta e cartone destinati ad essere riciclati
03.03.09	fanghi di scarto contenenti carbonato di calcio
03.03.10	scarti di fibre e fanghi contenenti fibre, riempitivi e prodotti di rivestimento generati dai processi di separazione meccanica
03.03.11	fanghi prodotti dal trattamento in loco degli effluenti, diversi da quelli di cui alla voce 03 03 10
04.02.09	rifiuti da materiali compositi (fibre impregnate, elastomeri, plastomeri)
04.02.10	materiale organico proveniente da prodotti naturali (ad es. grasso, cera)
04.02.15	rifiuti da operazioni di finitura, diversi da quelli di cui alla voce 04 02 14
04.02.17	tinture e pigmenti, diversi da quelli di cui alla voce 04 02 16
04.02.20	fanghi prodotti dal trattamento in loco degli effluenti, diversi da quelli di cui alla voce 04 02 19
04.02.21	rifiuti da fibre tessili grezze
04.02.22	rifiuti da fibre tessili lavorate
05.01.10	fanghi prodotti dal trattamento in loco degli effluenti, diversi da quelli di cui alla voce 05 01 09
05.01.13	fanghi residui dell'acqua di alimentazione delle caldaie
05.01.14	rifiuti prodotti dalle torri di raffreddamento
05.01.16	rifiuti contenenti zolfo prodotti dalla desolforizzazione del petrolio
05.01.17	bitumi
05.06.04	rifiuti prodotti dalle torri di raffreddamento

UGOLINI SRL

Numero Iscrizione BO02986

Prot. n.39884/2009 del 21/12/2009

Provvedimento di Iscrizione Ordinaria



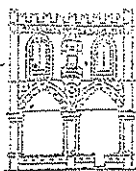

06.03.14	sali e loro soluzioni, diversi da quelli di cui alle voci 06 03 11 e 06 03 13
06.03.16	ossidi metallici, diversi da quelli di cui alla voce 06 03 15
06.05.03	fanghi prodotti dal trattamento in loco degli effluenti, diversi da quelli di cui alla voce 06 05 02
06.06.03	rifiuti contenenti solfuri, diversi da quelli di cui alla voce 06 06 02
06.11.01	rifiuti prodotti da reazioni a base di calcio nella produzione di diossido di titanio
06.13.03	nerofumo
07.01.12	fanghi prodotti dal trattamento in loco degli effluenti, diversi da quelli di cui alla voce 07 01 11
07.02.12	fanghi prodotti dal trattamento in loco degli effluenti, diversi da quelli di cui alla voce 07 02 11
07.02.13	rifiuti plastici
07.02.15	rifiuti prodotti da additivi, diversi da quelli di cui alla voce 07 02 14
07.02.17	rifiuti contenenti silicone diversi da quelli menzionati alla voce 07 02 16
07.03.12	fanghi prodotti dal trattamento in loco degli effluenti, diversi da quelli di cui alla voce 07 03 11
07.04.12	fanghi prodotti dal trattamento in loco degli effluenti, diversi da quelli di cui alla voce 07 04 11
07.05.12	fanghi prodotti dal trattamento in loco degli effluenti, diversi da quelli di cui alla voce 07 05 11
07.05.14	rifiuti solidi, diversi da quelli di cui alla voce 07 05 13
07.06.12	fanghi prodotti dal trattamento in loco degli effluenti, diversi da quelli di cui alla voce 07 06 11
07.07.12	fanghi prodotti dal trattamento in loco degli effluenti, diversi da quelli di cui alla voce 07 07 11
08.01.12	pitture e vernici di scarto, diverse da quelle di cui alla voce 08 01 11
08.01.14	fanghi prodotti da pitture e vernici, diversi da quelli di cui alla voce 08 01 13
08.01.16	fanghi acquosi contenenti pitture e vernici, diversi da quelli di cui alla voce 08 01 15
08.01.18	fanghi prodotti dalla rimozione di pitture e vernici, diversi da quelli di cui alla voce 08 01 17
08.01.20	sospensioni acquose contenenti pitture e vernici, diverse da quelle di cui alla voce 08 01 19
08.02.01	polveri di scarto di rivestimenti
08.02.02	fanghi acquosi contenenti materiali ceramici
08.02.03	sospensioni acquose contenenti materiali ceramici
08.03.07	fanghi acquosi contenenti inchiostro
08.03.08	rifiuti liquidi acquosi contenenti inchiostro
08.03.13	scarti di inchiostro, diversi da quelli di cui alla voce 08 03 12
08.03.15	fanghi di inchiostro, diversi da quelli di cui alla voce 08 03 14
08.03.18	toner per stampa esauriti, diversi da quelli di cui alla voce 08 03 17
08.04.10	adesivi e sigillanti di scarto, diversi da quelli di cui alla voce 08 04 09
08.04.12	fanghi di adesivi e sigillanti, diversi da quelli di cui alla voce 08 04 11
08.04.14	fanghi acquosi contenenti adesivi e sigillanti, diversi da quelli di cui alla voce 08 04 13
08.04.16	rifiuti liquidi acquosi contenenti adesivi e sigillanti, diversi da quelli di cui alla voce 08 04 15
09.01.07	carta e pellicole per fotografia, contenenti argento o composti dell'argento
09.01.08	carta e pellicole per fotografia, non contenenti argento o composti dell'argento
09.01.10	macchine fotografiche monouso senza batterie
09.01.12	macchine fotografiche monouso diverse da quelle di cui alla voce 09 01 11
10.01.01	ceneri pesanti, scorie e polveri di caldaia (tranne le polveri di caldaia di cui alla voce 10 01 04)
10.01.02	ceneri leggere di carbone
10.01.03	ceneri leggere di torba e di legno non trattato
10.01.05	rifiuti solidi prodotti da reazioni a base di calcio nei processi di desolforazione dei fumi
10.01.07	rifiuti fangosi prodotti da reazioni a base di calcio nei processi di desolforazione dei fumi
10.01.15	ceneri pesanti, scorie e polveri di caldaia prodotte dal coincenerimento, diverse da quelli di cui alla voce 10 01 14
10.01.17	ceneri leggere prodotte dal coincenerimento, diverse da quelle di cui alla voce 10 01 16
10.01.19	rifiuti prodotti dalla depurazione dei fumi, diversi da quelli di cui alle voci 10 01 05, 10 01 07 e 10 01 18
10.01.21	fanghi prodotti dal trattamento in loco degli effluenti, diversi da quelli di cui alla voce 10 01 20
10.01.23	fanghi acquosi da operazioni di pulizia caldaie, diversi da quelli di cui alla voce 10 01 22
10.01.24	sabbie dei reattori a letto fluidizzato
10.01.25	rifiuti dell'immagazzinamento e della preparazione del combustibile delle centrali termoelettriche a carbone
10.01.26	rifiuti prodotti dal trattamento delle acque di raffreddamento
10.02.01	rifiuti del trattamento delle scorie

UGOLINI SRL

Numero Iscrizione BO02986

Prot. n.39884/2009 del 21/12/2009

Provvedimento di Iscrizione Ordinaria

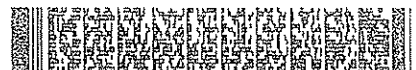

Albo Nazionale Gestori Ambientali
SEZIONE REGIONALE EMILIA ROMAGNA

istituita presso la Camera di Commercio Industria Artigianato e Agricoltura di Bologna
Piazza Costituzione, 8
Dlgs 152/06

10.02.02	scorie non trattate
10.02.08	rifiuti prodotti dal trattamento dei fumi, diversi da quelli di cui alla voce 10 02 07
10.02.10	scaglie di laminazione
10.02.12	rifiuti prodotti dal trattamento delle acque di raffreddamento, diversi da quelli di cui alla voce 10 02 11
10.02.14	fanghi e residui di filtrazione prodotti dal trattamento dei fumi, diversi da quelli di cui alla voce 10 02 13
10.02.15	altri fanghi e residui di filtrazione
10.03.02	frammenti di anodi
10.03.05	rifiuti di allumina
10.03.16	schiumature diverse da quelle di cui alla voce 10 03 15
10.03.18	rifiuti contenenti catrame della produzione degli anodi, diversi da quelli di cui alla voce 10 03 17
10.03.20	polveri dei gas di combustione, diverse da quelle di cui alla voce 10 03 19
10.03.22	altre polveri e particolati (comprese quelle prodotte da mulini a palle), diverse da quelle di cui alla voce 10 03 21
10.03.24	rifiuti prodotti dal trattamento dei fumi, diversi da quelli di cui alla voce 10 03 23
10.03.26	fanghi e residui di filtrazione prodotti dal trattamento dei fumi, diversi da quelli di cui alla voce 10 03 25
10.03.28	rifiuti prodotti dal trattamento delle acque di raffreddamento, diversi da quelli di cui alla voce 10 03 27
10.03.30	rifiuti prodotti dal trattamento di scorie saline e scorie nere, diversi da quelli di cui alla voce 10 03 29
10.04.10	rifiuti prodotti dal trattamento delle acque di raffreddamento, diversi da quelli di cui alla voce 10 04 09
10.05.01	scorie della produzione primaria e secondaria
10.05.04	altre polveri e particolato
10.05.09	rifiuti prodotti dal trattamento delle acque di raffreddamento, diversi da quelli di cui alla voce 10 05 08
10.05.11	scorie e schiumature diverse da quelle di cui alla voce 10 05 10
10.06.01	scorie della produzione primaria e secondaria
10.06.02	impurità e schiumature della produzione primaria e secondaria
10.06.04	altre polveri e particolato
10.06.10	rifiuti prodotti dal trattamento delle acque di raffreddamento, diversi da quelli di cui alla voce 10 06 09
10.07.01	scorie della produzione primaria e secondaria
10.07.02	impurità e schiumature della produzione primaria e secondaria
10.07.03	rifiuti solidi prodotti dal trattamento dei fumi
10.07.04	altre polveri e particolato
10.07.05	fanghi e residui di filtrazione prodotti dal trattamento dei fumi
10.07.08	rifiuti prodotti dal trattamento delle acque di raffreddamento, diversi da quelli di cui alla voce 10 07 07
10.08.04	polveri e particolato
10.08.09	altre scorie
10.08.11	impurità e schiumature diverse da quelle di cui alla voce 10 08 10
10.08.13	rifiuti contenenti carbone della produzione degli anodi, diversi da quelli di cui alla voce 10 08 12
10.08.14	frammenti di anodi
10.08.16	polveri dei gas di combustione, diverse da quelle di cui alla voce 10 08 15
10.08.18	fanghi e residui di filtrazione prodotti dal trattamento dei fumi, diversi da quelli di cui alla voce 10 08 17
10.08.20	rifiuti prodotti dal trattamento delle acque di raffreddamento, diversi da quelli di cui alla voce 10 08 19
10.09.03	scorie di fusione
10.09.06	forme e anime da fonderia non utilizzate, diverse da quelle di cui alla voce 10 09 05
10.09.08	forme e anime da fonderia utilizzate, diverse da quelle di cui alla voce 10 09 07
10.09.10	polveri dei gas di combustione diverse da quelle di cui alla voce 10 09 09
10.09.12	altri particolati diversi da quelli di cui alla voce 10 09 11
10.09.14	leganti per rifiuti diversi da quelli di cui alla voce 10 09 13
10.09.16	scarti di prodotti rilevatori di crepe, diversi da quelli di cui alla voce 10 09 15
10.10.03	scorie di fusione
10.10.06	forme e anime da fonderia non utilizzate, diverse da quelle di cui alla voce 10 10 05
10.10.08	forme e anime da fonderia utilizzate, diverse da quelle di cui alla voce 10 10 07
10.10.10	polveri dei gas di combustione, diverse da quelle di cui alla voce 10 10 09
10.10.12	altri particolati diversi da quelli di cui alla voce 10 10 11
10.10.14	leganti per rifiuti diversi da quelli di cui alla voce 10 10 13
10.10.16	scarti di prodotti rilevatori di crepe, diversi da quelli di cui alla voce 10 10 15

UGOLINI SRL

Numero Iscrizione BO02986

Provvedimento di Iscrizione Ordinaria

Prot. n.39884/2009 del 21/12/2009





10.11.03	scarti di materiali in fibra a base di vetro
10.11.05	polveri e particolato
10.11.10	scarti di mescole non sottoposte a trattamento termico, diverse da quelle di cui alla voce 10 11 09
10.11.12	rifiuti di vetro diversi da quelli di cui alla voce 10 11 11
10.11.14	lucidature di vetro e fanghi di macinazione, diversi da quelli di cui alla voce 10 11 13
10.11.16	rifiuti prodotti dal trattamento dei fumi, diversi da quelli di cui alla voce 10 11 15
10.11.18	fanghi e residui di filtrazione prodotti dal trattamento dei fumi, diversi da quelli di cui alla voce 10 11 17
10.11.20	rifiuti solidi prodotti dal trattamento in loco degli effluenti, diversi da quelli di cui alla voce 10 11 19
10.12.01	scarti di mescole non sottoposte a trattamento termico
10.12.03	polveri e particolato
10.12.05	fanghi e residui di filtrazione prodotti dal trattamento dei fumi
10.12.06	stampi di scarto
10.12.08	scarti di ceramica, mattoni, mattonelle e materiali da costruzione (sottoposti a trattamento termico)
10.12.10	rifiuti solidi prodotti dal trattamento dei fumi, diversi da quelli di cui alla voce 10 12 09
10.12.12	rifiuti delle operazioni di smaltatura diversi da quelli di cui alla voce 10 12 11
10.12.13	fanghi prodotti dal trattamento in loco degli effluenti
10.13.01	scarti di mescole non sottoposte a trattamento termico
10.13.04	rifiuti di calcinazione e di idratazione della calce
10.13.06	polveri e particolato (eccetto quelli delle voci 10 13 12 e 10 13 13)
10.13.07	fanghi e residui di filtrazione prodotti dal trattamento dei fumi
10.13.10	rifiuti della fabbricazione di amianto cemento, diversi da quelli di cui alla voce 10 13 09
10.13.11	rifiuti della produzione di materiali compositi a base di cemento, diversi da quelli di cui alle voci 10 13 09 e 10 13 10
10.13.13	rifiuti solidi prodotti dal trattamento dei fumi, diversi da quelli di cui alla voce 10 13 12
10.13.14	rifiuti e fanghi di cemento
11.01.10	fanghi e residui di filtrazione, diversi da quelli di cui alla voce 11 01 09
11.01.12	soluzioni acquose di lavaggio, diverse da quelle di cui alla voce 10 01 11
11.01.14	rifiuti di sgrassaggio diversi da quelli di cui alla voce 11 01 13
11.05.01	zinco solido
11.05.02	ceneri di zinco
12.01.01	limatura e trucioli di materiali ferrosi
12.01.02	polveri e particolato di materiali ferrosi
12.01.03	limatura e trucioli di materiali non ferrosi
12.01.04	polveri e particolato di materiali non ferrosi
12.01.05	limatura e trucioli di materiali plastici
12.01.13	rifiuti di saldatura
12.01.15	fanghi di lavorazione, diversi da quelli di cui alla voce 12 01 14
12.01.17	materiale abrasivo di scarto, diverso da quello di cui alla voce 12 01 16
12.01.21	corpi d'utensile e materiali di rettifica esauriti, diversi da quelli di cui alla voce 12 01 20
15.01.01	imballaggi in carta e cartone
15.01.02	imballaggi in plastica
15.01.03	imballaggi in legno
15.01.04	imballaggi metallici
15.01.05	imballaggi in materiali compositi
15.01.06	imballaggi in materiali misti
15.01.07	imballaggi in vetro
15.01.09	imballaggi in materia tessile
15.02.03	assorbenti, materiali filtranti, stracci e indumenti protettivi, diversi da quelli di cui alla voce 15 02 02
16.01.03	pneumatici fuori uso
16.01.06	veicoli fuori uso, non contenenti liquidi e altre componenti pericolose
16.01.12	pastiglie per freni, diverse da quelle di cui alla voce 16 01 11
16.01.15	liquidi antigelo diversi da quelli di cui alla voce 16 01 14
16.01.16	serbatoi per gas liquido
16.01.17	metalli ferrosi

UGOLINI SRL

Numero Iscrizione BO02986

Prot. n.39884/2009 del 21/12/2009

Provvedimento di Iscrizione Ordinaria

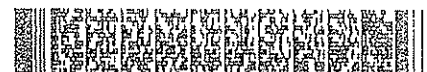

Albo Nazionale Gestori Ambientali
SEZIONE REGIONALE EMILIA ROMAGNA

istituita presso la Camera di Commercio Industria Artigianato e Agricoltura di Bologna
Piazza Costituzione, 8
Dlgs 152/06

16.01.18	metalli non ferrosi
16.01.19	plastica
16.01.20	vetro
16.01.22	componenti non specificati altrimenti
16.02.14	apparecchiature fuori uso, diverse da quelle di cui alle voci da 16 02 09 a 16 02 13
16.02.16	componenti rimossi da apparecchiature fuori uso, diversi da quelli di cui alla voce 16 02 15
16.03.04	rifiuti inorganici, diversi da quelli di cui alla voce 16 03 03
16.03.06	rifiuti organici, diversi da quelli di cui alla voce 16 03 05
16.05.05	gas in contenitori a pressione, diversi da quelli di cui alla voce 16 05 04
16.05.09	sostanze chimiche di scarto diverse da quelle di cui alle voci 16 05 06, 16 05 07 e 16 05 08
16.06.04	batterie alcaline (tranne 16 06 03)
16.06.05	altre batterie ed accumulatori
16.08.01	catalizzatori esauriti contenenti oro, argento, renio, rodio, palladio, iridio o platino (tranne 16 08 07)
16.08.03	catalizzatori esauriti contenenti metalli di transizione o composti di metalli di transizione, non specificati altrimenti
16.08.04	catalizzatori liquidi esauriti per il cracking catalitico (tranne 16 08 07)
16.10.02	soluzioni acquose di scarto, diverse da quelle di cui alla voce 16 10 01
16.10.04	concentrati acquosi, diversi da quelli di cui alla voce 16 10 03
16.11.02	rivestimenti e materiali refrattari a base di carbone provenienti dalle lavorazioni metallurgiche, diversi da quelli di cui alla voce 16 11 01
16.11.04	altri rivestimenti e materiali refrattari provenienti dalle lavorazioni metallurgiche, diversi da quelli di cui alla voce 16 11 03
16.11.06	rivestimenti e materiali refrattari provenienti da lavorazioni non metallurgiche, diversi da quelli di cui alla voce 16 11 05
17.01.01	cemento
17.01.02	mattoni
17.01.03	mattonelle e ceramiche
17.01.07	miscugli o scorie di cemento, mattoni, mattonelle e ceramiche, diverse da quelle di cui alla voce 17 01 06
17.02.01	legno
17.02.02	vetro
17.02.03	plastica
17.03.02	miscele bituminose diverse da quelle di cui alla voce 17 03 01
17.04.01	rame, bronzo, ottone
17.04.02	alluminio
17.04.03	piombo
17.04.04	zinco
17.04.05	ferro e acciaio
17.04.06	stagno
17.04.07	metalli misti
17.04.11	cavi, diversi da quelli di cui alla voce 17 04 10
17.05.04	terra e rocce, diverse da quelle di cui alla voce 17 05 03
17.05.06	fanghi di dragaggio, diversa da quella di cui alla voce 17 05 05
17.05.08	pietrisco per massicciate ferroviarie, diverso da quello di cui alla voce 17 05 07
17.06.04	materiali isolanti diversi da quelli di cui alle voci 17 06 01 e 17 06 03
17.08.02	materiali da costruzione a base di gesso diversi da quelli di cui alla voce 17 08 01
17.09.04	rifiuti misti dell'attività di costruzione e demolizione, diversi da quelli di cui alle voci 17 09 01, 17 09 02 e 17 09 03
19.01.02	materiali ferrosi estratti da ceneri pesanti
19.01.12	ceneri pesanti e scorie, diverse da quelle di cui alla voce 19 01 11
19.01.14	ceneri leggere, diverse da quelle di cui alla voce 19 01 13
19.01.16	polveri di caldaia, diverse da quelle di cui alla voce 19 01 15
19.01.18	rifiuti della pirolisi, diversi da quelli di cui alla voce 19 01 17
19.01.19	sabbie dei reattori a letto fluidizzato
19.02.03	miscugli di rifiuti composti esclusivamente da rifiuti non pericolosi

UGOLINI SRL

Numero Iscrizione BO02986

Provvedimento di Iscrizione Ordinaria

Prot. n.39884/2009 del 21/12/2009

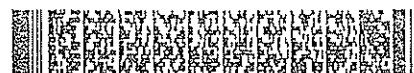



19.02.06	fanghi prodotti da trattamenti chimico-fisici, diversi da quelli di cui alla voce 19 02 05
19.02.10	rifiuti combustibili, diversi da quelli di cui alle voci 19 02 08 e 19 02 09
19.03.05	rifiuti stabilizzati diversi da quelli di cui alla voce 19 03 04
19.03.07	rifiuti solidificati diversi da quelli di cui alla voce 19 03 06
19.04.01	rifiuti vetrificati
19.04.04	rifiuti liquidi acquosi prodotti dalla tempratura di rifiuti vetrificati
19.05.01	parte di rifiuti urbani e simili non compostata
19.05.02	parte di rifiuti animali e vegetali non compostata
19.05.03	compost fuori specifica
19.06.03	liquidi prodotti dal trattamento anaerobico di rifiuti urbani
19.06.04	digestato prodotto dal trattamento anaerobico di rifiuti urbani
19.06.05	liquidi prodotti dal trattamento anaerobico di rifiuti di origine animale o vegetale
19.06.06	digestato prodotto dal trattamento anaerobico di rifiuti di origine animale o vegetale
19.07.03	percolato di discarica, diverso da quello di cui alla voce 19 07 02
19.08.01	vaglio
19.08.02	rifiuti dell'eliminazione della sabbia
19.08.05	fanghi prodotti dal trattamento delle acque reflue urbane
19.08.09	miscele di oli e grassi prodotte dalla separazione olio/acqua, contenenti esclusivamente oli e grassi commestibili
19.08.12	fanghi prodotti dal trattamento biologico delle acque reflue industriali, diversi da quelli di cui alla voce 19 08 11
19.08.14	fanghi prodotti da altri trattamenti delle acque reflue industriali, diversi da quelli di cui alla voce 19 08 13
19.09.01	rifiuti solidi prodotti dai processi di filtrazione e vaglio primari
19.09.02	fanghi prodotti dai processi di chiarificazione dell'acqua
19.09.03	fanghi prodotti dai processi di decarbonatazione
19.09.04	carbone attivo esaurito
19.09.05	resine a scambio ionico saturate o esaurite
19.09.06	soluzioni e fanghi di rigenerazione delle resine a scambio ionico
19.10.01	rifiuti di ferro e acciaio
19.10.02	rifiuti di metalli non ferrosi
19.10.04	fluff - frazione leggera e polveri, diversi da quelli di cui alla voce 19 10 03
19.10.06	altre frazioni, diverse da quelle di cui alla voce 19 10 05
19.11.06	fanghi prodotti dal trattamento in loco degli effluenti, diversi da quelli di cui alla voce 19 11 05
19.12.01	carta e cartone
19.12.02	metalli ferrosi
19.12.03	metalli non ferrosi
19.12.04	plastica e gomma
19.12.05	vetro
19.12.07	legno diverso da quello di cui alla voce 19 12 06
19.12.08	prodotti tessili
19.12.09	minerali (ad esempio sabbia, rocce)
19.12.10	rifiuti combustibili (CDR: combustibile derivato da rifiuti)
19.12.12	altri rifiuti (compresi materiali misti) prodotti dal trattamento meccanico dei rifiuti, diversi da quelli di cui alla voce 19 12 11
19.13.02	rifiuti solidi prodotti dalle operazioni di bonifica dei terreni, diversi da quelli di cui alla voce 19 13 01
19.13.04	fanghi prodotti dalle operazioni di bonifica dei terreni, diversi da quelli di cui alla voce 19 13 03
19.13.06	fanghi prodotti dalle operazioni di risanamento delle acque di falda, diversi da quelli di cui alla voce 19 13 05
19.13.08	rifiuti liquidi acquosi e concentrati acquosi prodotti dalle operazioni di risanamento delle acque di falda, diversi da quelli di cui alla voce 19 13 07
20.01.08	rifiuti biodegradabili di cucine e mense
20.01.25	oli e grassi commestibili
20.01.30	detergenti diversi da quelli di cui alla voce 20 01 29



Albo Nazionale Gestori Ambientali
SEZIONE REGIONALE EMILIA ROMAGNA
istituita presso la Camera di Commercio Industria Artigianato e Agricoltura di Bologna
Piazza Costituzione, 8
Dlgs 152/06

20.01.36	apparecchiature elettriche ed elettroniche fuori uso, diverse da quelle di cui alle voci 20 01 21, 20 01 23 e 20 01 35
20.01.38	legno, diverso da quello di cui alla voce 20 01 37
20.03.04	fanghi delle fosse settiche
20.03.06	rifiuti della pulizia delle fognature

Ai fini dello svolgimento delle attività di cui alla categoria 4 - F devono essere utilizzati per il traino di semirimorchi esclusivamente i seguenti trattori stradali:

Targa: **CG330KM**
Categoria veicolo: TRATTORE STRADALE

Targa: **CR489LR**
Categoria veicolo: TRATTORE STRADALE

Targa: **DL088TA**
Categoria veicolo: TRATTORE STRADALE

Targa: **BS956VB**
Categoria veicolo: TRATTORE STRADALE

Art. 4
(prescrizioni)

La ditta è tenuta ad osservare le seguenti prescrizioni:

- 1) Durante il trasporto i rifiuti devono essere accompagnati da copia autentica del presente provvedimento d'iscrizione o copia del provvedimento corredata dalla dichiarazione di conformità all'originale resa dal legale rappresentante ai sensi dell'articolo 47 del D.P.R. 28 dicembre 2000, n. 445;
- 2) L'attività di trasporto dei rifiuti deve essere svolta nel rispetto delle disposizioni del decreto legislativo 3 aprile 2006, n. 152, e delle relative norme regolamentari e tecniche di attuazione;
- 3) L'idoneità tecnica dei mezzi, attestata dalla perizia giurata, deve essere garantita con interventi periodici di manutenzione ordinaria e straordinaria. In particolare, durante il trasporto dei rifiuti deve essere impedita la dispersione, lo sgocciolamento dei rifiuti, la fuoriuscita di esalazioni moleste e deve essere garantita la protezione dei rifiuti trasportati da agenti atmosferici; i mezzi devono essere sottoposti a bonifiche, prima di essere adibiti ad altri tipi di trasporto e, comunque, a bonifiche periodiche. Deve essere garantito il corretto funzionamento dei recipienti mobili destinati a contenere i rifiuti;
- 4) E' fatto obbligo al trasportatore di sincerarsi dell'accettazione dei rifiuti da parte del destinatario prima di iniziare il trasporto e, comunque, di riportare il rifiuto all'insediamento di provenienza se il destinatario non lo riceve; di accertarsi che il destinatario sia munito delle autorizzazioni o iscrizioni previste ai sensi del decreto legislativo 3 aprile 2006, n. 152 e successive modificazioni e integrazioni;
- 5) Durante il trasporto dei rifiuti sanitari devono essere rispettate le prescrizioni stabilite dalle specifiche disposizioni che disciplinano la gestione di questa categoria di rifiuti con particolare riferimento alle norme di tutela sanitaria e ambientale sulla gestione dei rifiuti sanitari a rischio infettivo;
- 6) I recipienti, fissi e mobili, utilizzati per il trasporto di rifiuti pericolosi devono essere sottoposti a trattamenti di bonifica ogni volta che siano destinati ad essere reimpiegati per trasportare altri tipi di rifiuti; tale trattamento deve essere appropriato alle nuove utilizzazioni;
- 7) E' in ogni caso vietato utilizzare mezzi e recipienti che hanno contenuto rifiuti pericolosi per il trasporto di prodotti alimentari. Inoltre i recipienti mobili destinati a contenere i rifiuti devono possedere adeguati requisiti di resistenza in relazione alle proprietà chimico-fisiche ed alle caratteristiche di pericolosità dei rifiuti contenuti e devono essere provvisti di:
 - A - idonee chiusure per impedire la fuoriuscita del contenuto;
 - B - accessori e dispositivi atti ad effettuare in condizioni di sicurezza le operazioni di riempimento e svuotamento;
 - C - mezzi di presa per rendere sicure ed agevoli le operazioni di movimentazione.





- 8) Fatto salvo quanto previsto dall'articolo 187 del decreto legislativo 3 aprile 2006, è vietato il trasporto contemporaneo su uno stesso veicolo di rifiuti pericolosi o di rifiuti pericolosi e rifiuti non pericolosi che tra loro risultino incompatibili ovvero suscettibili di reagire dando luogo alla formazione di prodotti esplosivi, infiammabili o comunque pericolosi;
- 9) L'imballaggio ed il trasporto dei rifiuti non pericolosi devono rispettare le norme previste dalla disciplina sull'autotrasporto nonché, se del caso, quelle previste per il trasporto delle merci pericolose. L'imballaggio ed il trasporto dei rifiuti pericolosi devono rispettare le seguenti disposizioni:
- a) sui veicoli deve essere apposta una targa di metallo o un'etichetta adesiva di lato cm 40 a fondo giallo, recante la lettera "R" di colore nero alta cm 20, larga cm 15 con larghezza del segno di cm 3. La targa va posta sulla parte posteriore del veicolo, a destra ed in modo da essere ben visibile.
- b) sui colli deve essere apposta un'etichetta o un marchio inamovibile a fondo giallo aventi le misure di cm 15x15, recante la lettera "R" di colore nero alta cm 10, larga cm 8, con larghezza del segno di cm 1,5. Le etichette devono resistere adeguatamente all'esposizione atmosferica senza subire sostanziali alterazioni; in ogni caso la loro collocazione deve permettere sempre una chiara e immediata lettura. Devono altresì essere rispettate, se del caso, le disposizioni previste in materia di trasporto delle merci pericolose
- 10) I veicoli adibiti al trasporto dei rifiuti pericolosi devono essere dotati di mezzi per provvedere ad una prima sommaria innocuizzazione e/o al contenimento della dispersione dei rifiuti che dovessero accidentalmente fuoriuscire dai contenitori, nonché di mezzi di protezione individuale per il personale addetto al trasporto.
- 11) In caso di spandimento accidentale dei rifiuti i materiali utilizzati per la loro raccolta, recupero e riassorbimento dovranno essere smaltiti secondo le modalità adottate per i rifiuti e insieme agli stessi;
- 12) Le imprese registrate ai sensi del regolamento (CE) n. 761/2001, del Parlamento Europeo e del Consiglio, del 19 marzo 2001 (EMAS) e le imprese in possesso della certificazione ambientale ai sensi della norma Uni En Iso 14001 che fruiscono dell'agevolazione prevista dall'art. 212, comma 7, del Dlgs. 152/06 in materia di riduzione delle garanzie finanziarie, sono tenute a comunicare alla Sezione regionale o provinciale competente ogni variazione, modifica, sospensione, revoca relativamente alle certificazioni o registrazioni sopra descritte. In difetto saranno applicati i provvedimenti di cui all'art. 16 del DM 406/98.
- 13) Entro e non oltre 180 giorni dal venir meno delle condizioni cui è subordinata la concessione dei benefici di cui al precedente punto, l'impresa iscritta deve adeguare l'importo della garanzia finanziaria secondo quanto previsto dal DM 8 ottobre 1996, così come modificato dal DM 23 aprile 1999
- 14) Il presente provvedimento è rilasciato esclusivamente ai fini e per gli effetti del decreto legislativo 3 aprile 2006, n. 152. Resta fermo l'obbligo dell'impresa a osservare e rispettare tutte le prescrizioni derivanti dalle norme e disposizioni applicabili al caso, con particolare riguardo a quelle in materia di igiene, di ambiente e di trasporto, che si intendono qui espressamente richiamate e singolarmente condizionanti la validità e l'efficacia dell'iscrizione.

Art. 5

(ricorso)

Avverso il presente provvedimento, è ammesso, entro 30 giorni dal ricevimento, ricorso gerarchico improprio al Comitato Nazionale dell'Albo Nazionale Gestori Ambientali, Via Cristoforo Colombo, 44 - 00147 Roma, od in alternativa entro 60 gg. alla competente Sezione del Tribunale Amministrativo Regionale.

BOLOGNA, 21/12/2009

Il Segretario
- Dott. Emiliano Bergonzoni -

Il Presidente
- Dr.ssa Loretta Ghelfi -

(Firma omessa ai sensi dell'art. 3, c. 2, D.Lgs. 12/02/93, n.39)

UGOLINI SRL
Numero Iscrizione BO02986
Provvedimento di Iscrizione Ordinaria

Prof. n.39884/2009 del 21/12/2009

